

Signature of Invigilators

1.

2.

Roll No.

--	--	--	--	--

(In figures as in Admit Card)

HISTORY

Paper II

Roll No.

(In words)

D/03/8

Name of the Areas/Section (if any)

Time Allowed : 75 Minutes]

[Maximum Marks : 100

Instructions for the Candidates

1. Write your Roll Number in the space provided on the top of this page.
2. This paper consists of *fifty (50)* multiple choice type questions. *All* questions are compulsory.
3. Each item has upto four alternative responses marked (A), (B), (C) and (D). The answer should be a capital letter for the selected option. The answer letter should entirely be contained within the corresponding square.

Correct method A Wrong Method A or A

4. Your responses to the items for this paper are to be indicated on the ICR Answer Sheet under paper II only
5. Read instructions given inside carefully.
6. One sheet is attached at the end of the booklet for rough work.
7. You should return the test booklet to the invigilator at the end of paper and should not carry any paper with you outside the examination hall.

પરીક્ષાર્થીઓ માટેની સૂચનાઓ :

૧. આ પાનાની ટોચમાં દર્શાવેલી જગ્યામાં તમારો રોલ નંબર લખો.
૨. આ પ્રશ્નપત્રમાં કુલ પચાસ (50) બહુવૈકલ્પિક ઉત્તરો ધરાવતા પ્રશ્નો આપેલા છે. બધા જ પ્રશ્નો ફરજિયાત છે.
૩. પ્રત્યેક પ્રશ્ન વધુમાં વધુ ચાર બહુવૈકલ્પિક ઉત્તરો ધરાવે છે. જે (A), (B), (C) અને (D) વડે દર્શાવવામાં આવ્યા છે. પ્રશ્નનો ઉત્તર કેપીટલ સંજ્ઞા વડે આપવાનો રહેશે. ઉત્તરની સંજ્ઞા આપેલ પાનામાં બરાબર સમાઈ જાય તે રીતે લખવાની રહેશે.

ખરી રીત : A ખોટી રીત : A , A

૪. આ પ્રશ્નપત્રના જવાબ આપેલ ICR Answer Sheetના Paper II વિભાગની નીચે આપેલ પાનાંઓમાં આપવાના રહેશે.
૫. અંદર આપેલ સૂચનાઓ કાળજીપૂર્વક વાંચો.
૬. આ બુકલેટની પાછળ આપેલું પાનું રફ કામ માટે છે.
૭. પરીક્ષાસમય પૂરો થઈ ગયા પછી આ બુકલેટ જે તે નિરીક્ષકને સોંપી દેવી. કોઈ પણ કાગળ પરીક્ષાખંડની બહાર લઈ જવો નહીં.

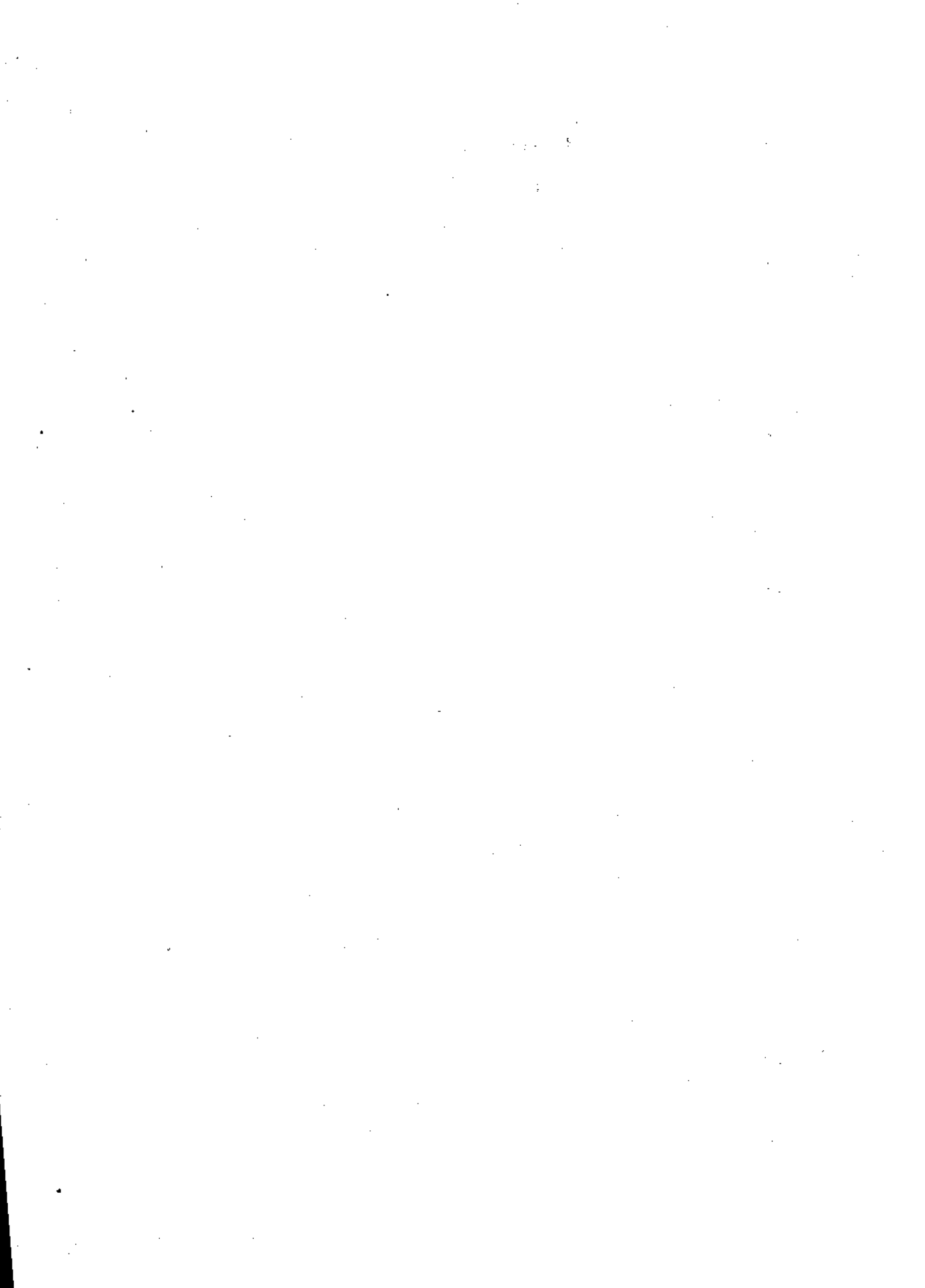

HISTORY

ઈતિહાસ

PAPER—II

પ્રશ્નપત્ર—II

Note :— This paper contains **fifty (50)** multiple-choice questions, each carrying **two (2)** marks. Attempt *all* the questions.

નોંધ :— આ પ્રશ્નપત્રમાં **પચાસ (૫૦)** બહુવિકલ્પીય પ્રશ્નો છે. દરેક પ્રશ્નના **બે(૨)** ગુણ છે. બધા પ્રશ્નોના ઉત્તર લખો.

1. Which is the most characteristic feature of the Indus Valley Civilization ?
(A) Town-planning (B) Covered drainage
(C) International trade (D) Pictorial script
સિંધુ ખીણ સંસ્કૃતિનું સૌથી લાક્ષણિક તત્વ કયું હતું ?
(A) નગર નિયોજન (B) ઢાંકેલી ગટર વ્યવસ્થા
(C) આંતરરાષ્ટ્રીય વેપાર (D) ચિત્ર લિપિ
2. What are the Upanishadas related to :
(A) Family life (B) Philosophical meditation
(C) Vedic rituals (D) Material prosperity
ઉપનિષદો કોની સાથે સંબંધિત છે ?
(A) કુટુંબ જીવન (B) તત્વજ્ઞાનીય ચિંતન
(C) વૈદિક ધાર્મિક વિધિઓ (D) ભૌતિક પ્રગતિ
3. On the banks of which river, the Vedic Aryans performed their rituals ?
(A) Ganga (B) Yamuna
(C) Saraswati (D) Parushni
વૈદિક આર્યો કઈ નદીના કાંઠે પોતાની ધાર્મિક વિધિઓ કરતા હતા ?
(A) ગંગા (B) યમુના
(C) સરસ્વતી (D) પારુશની
4. Who among the following kings was *not* defeated by Alexander ?
(A) Poros (B) Ambhi
(C) Malavas (D) Nandas
નીચેનામાંથી કયા રાજાને સિકંદરે હરાવ્યો ન હતો ?
(A) પોરસ (B) આંબી
(C) માલવો (D) નંદો

5. Which of the following inscriptions refers to "Sudarshan Lake" in Gujarat ?
 (A) Ashokan inscriptions
 (B) Hathigumpha inscription of Kharavela
 (C) Nasik inscription
 (D) Junagarh inscription of Rudradaman I

ગુજરાતમાં "સુદર્શન તળાવ" નો ઉલ્લેખ નીચેનામાંથી કયા અભિલેખમાં કરવામાં આવ્યો છે ?

- (A) અશોકના અભિલેખો
 (B) ખારવેલનો હાથીગુંફનો અભિલેખ
 (C) નાસિકનો અભિલેખ
 (D) રુદ્રદામા-૧ લાનો જૂનાગઢ અભિલેખ
6. Which of the following is *not* a Buddhist Symbol ?

- (A) Elephant (B) Wheel
 (C) Snake (D) Tree

નીચેનામાંથી કયું પ્રતિક બૌદ્ધ ધર્મનું નથી ?

- (A) હાથી (B) ચક્ર
 (C) સાપ (D) વૃક્ષ
7. Match the following pairs :

- | | |
|-------------------------|---------------|
| (a) Battle of Ten Kings | (i) Kanishka |
| (b) Sanchi Stupa | (ii) Buddha |
| (c) Saka era | (iii) Rigveda |
| (d) Sarnath | (iv) Ashok |

Answer code :

- | | |
|---------------------------------|---------------------------------|
| (A) (a-i) (b-iv) (c-iii) (d-ii) | (B) (a-ii) (b-iii) (c-i) (d-iv) |
| (C) (a-iv) (b-ii) (c-iii) (d-i) | (D) (a-iii) (b-iv) (c-i) (d-ii) |

નીચેની જોડકાં જોડો :

- | | |
|-----------------------|--------------|
| (a) દસ રાજાઓનું યુદ્ધ | (i) કનિષ્ક |
| (b) સાંચી સ્તુપ | (ii) બુદ્ધ |
| (c) સક સંવત | (iii) ઋગ્વેદ |
| (d) સારનાથ | (iv) અશોક |

જવાબનો સંકેત :-

- | | |
|---------------------------------|---------------------------------|
| (A) (a-i) (b-iv) (c-iii) (d-ii) | (B) (a-ii) (b-iii) (c-i) (d-iv) |
| (C) (a-iv) (b-ii) (c-iii) (d-i) | (D) (a-iii) (b-iv) (c-i) (d-ii) |

8. In which of the following Universities did Kautilya receive his early education ?

(A) Nalanda (B) Takshasila

(C) Vikramasila (D) Vallabhi

નીચેનામાંથી કઈ યુનિવર્સિટીમાં કૌટિલ્યે પોતાનું પ્રારંભિક શિક્ષણ મેળવ્યું હતું ?

(A) નાલંદા (B) તક્ષશીલા

(C) વિક્રમશીલા (D) વલ્લભી

9. Which of the following was the medium of exchange in the Vedic period ?

(A) Nishka (B) Copper-coins

(C) Shataman (D) Cow

વૈદિક યુગમાં નીચેનામાંથી વિનિમયનું સાધન કયું હતું ?

(A) નિષ્ક (B) તાંબાના સિક્કાઓ

(C) શતમાન (D) ગાય

10. In whose reign the first Buddhist council met ?

(A) Chandragupta Maurya (B) Ashok

(C) Ajatasatru (D) Kanishka

કોના શાસનકાળમાં પ્રથમ બૌદ્ધ પરિષદ મળી હતી ?

(A) ચંદ્રગુપ્ત મૌર્ય (B) અશોક

(C) અજીતશત્રુ (D) કનિષ્ક

11. Which of the following books refers to the organisation of the Buddhist Sangha ?

(A) Sutta Pitaka (B) Abhidhamma Pitaka

(C) Vinaya Pitaka (D) Dhamma-pāda

નીચેનામાંથી કયા ગ્રંથમાં બૌદ્ધ સંઘના સંગઠનનો ઉલ્લેખ કરવામાં આવ્યો છે ?

(A) સુત્ર પિટક (B) અભિધમ્મ પિટક

(C) વિનય પિટક (D) ધમ્મપદ

12. The principal feature of the Gupta administration was :
- (A) Centralization (B) Decentralization
(C) Organized bureaucracy (D) Creation of high offices
- गुप्त वडीवटतंत्रनुं मुष्य लक्षण शुं હતું ?
- (A) કેન્દ્રીયકરણ (B) વિકેન્દ્રીયકરણ
(C) સંગઠિત અમલદારશાહી (D) ઉચ્ચ હોદ્દાઓનું નિર્માણ
13. During which period the "Kailash" cave at Ellora was excavated ?
- (A) Pandya (B) Chola
(C) Rashtrakuta (D) Pallava
- કયા યુગમાં ઈલોરાની "કૈલાસ" ગુફાનું ઉત્ખનન કરવામાં આવ્યું હતું ?
- (A) પાંડ્ય (B) ચોલ
(C) રાષ્ટ્રકૂટ (D) પલ્લવ
14. The main theme of the "Sangam" literature was :
- (A) Love, Music and Philosophy (B) Philosophy and Religion
(C) Love, Religion and Philosophy (D) Literature and Fine Arts
- સંગમ સાહિત્યનો મુખ્ય સૂર શું હતો ?
- (A) પ્રેમ, સંગીત અને તત્વજ્ઞાન (B) તત્વજ્ઞાન અને ધર્મ
(C) પ્રેમ, ધર્મ અને તત્વજ્ઞાન (D) સાહિત્ય અને લલિત કલાઓ
15. Which of the following Chinese travellers travelled through the length and breadth of India ?
- (A) Fa-hien (B) I-tsing
(C) Yuan Chuang (D) None of these
- નીચેનામાંથી કયા ચીની મુસાફરે સંપુર્ણ ભારતનો પ્રવાસ કર્યો હતો ?
- (A) ફાહ્યાન (B) ઈત્સિંગ
(C) યુવાન ચ્વાંગ (D) એમાંથી કોઈપણ નહિ

16. Who made the statement : "Delhi was enormous in size, large in extent and great in population, the largest city not only in India, but the entire Islamic East."

(A) Barni

(B) Ibn Batuta

(C) Isami

(D) Amir Khusreau

આ વિધાન કોણે કર્યું હતું કે : "દિલ્હી આકારમાં પ્રચંડ, વિસ્તારમાં મોટું, વસતીમાં મહાન અને માત્ર ભારતમાં નહિ, પરંતુ સમસ્ત ઈસ્લામિક પૂર્વમાં સૌથી મોટું શહેર હતું."

(A) બર્ની

(B) ઈબ્ન બતુતા

(C) ઈસામી

(D) અમિર ખુસરુ

17. During the reign of Alauddin Khalji, the Hoysalas ruled over.....

(A) Dwarasamudra

(B) Devagiri

(C) Madura

(D) Warangal

અલાઉદ્દીન ખિલજીના શાસનકાળ દરમ્યાન હોયસાલોનું રાજ્ય ક્યાં હતું ?

(A) દ્વાર સમુદ્ર

(B) દેવગિરિ

(C) મદુરા

(D) વારંગલ

18. Which of the following terms appear to be identical during Sultanate period ?

(A) Sadi and Pargana

(B) Village and Pargana

(C) Balahar and Patwari

(D) Patwari and Chaudhuri

સલ્તનત યુગમાં નીચેના કયા શબ્દો એક બીજાની સમાન ભાસે છે ?

(A) સાદી અને પરગણા

(B) ગામ અને પરગણું

(C) બાલાહાર અને પટવારી

(D) પટવારી અને ચૌધરી

19. The main architect of Jat power in North India in the mid 18th Century was.....

(A) Surajmal

(B) Badan Singh

(C) Raja Ram

(D) Churaman

૧૮ મી સદીના મધ્ય ભાગમાં ઉત્તર ભારતમાં જાટ સત્તાનો મુખ્ય સ્થપતિ કોણ હતો ?

(A) સુરજ મલ

(B) બાદન સિંહ

(C) રાજા રામ

(D) ચુડામન

20. The noble known for his patronage to the art of Book-Illustration was :
- (A) Muqurrab Khan (B) Asaf Khan
(C) Abul Fazl (D) Abdur-Rahim Khan-i-Khana
- પુસ્તક-ચિત્રણ કલાને ઉત્તેજન આપવા માટે કયા ઉમરાવ જાણીતા હતા ?
- (A) મુકકરબ ખાન (B) આસફ ખાન
(C) અબુલ ફઝલ (D) અબ્દુર રહીમ ખાન-એ-ખાનાન
21. One of the important architectural features of the Lodi tomb is :
- (A) Attractive minarets (B) Wooden boundaries
(C) Iron gateway (D) Double dome
- લોદી કબરની એક મહત્વની સ્થાપત્યકીય વિશેષતા કઈ હતી ?
- (A) આકર્ષક મિનારા (B) કાષ્ટ-સીમા
(C) લોખંડનો પ્રવેશ દાર (D) ડબલ ગુંબજ
22. The Sikh Guru who blessed Khusrau during his revolt was :
- (A) Arjun (B) Govind Singh
(C) Teg Bahadur (D) Angad
- ખુસરુને તેના વિદ્રોહ દરમ્યાન કયા શીખ ગુરુએ આશીર્વાદ આપ્યા હતા ?
- (A) અર્જુન (B) ગોવિંદ સિંઘ
(C) તેગ બહાદુર (D) અંગદ
23. Irregular cavalry soldiers not paid and maintained by the state under Shivaji were known as.....
- (A) Jumladars (B) Paiks
(C) Bargis (D) Silahdars
- શિવાજીના શાસન દરમ્યાન જે અનિયમિત ઘોડેસવાર સૈનિકોને રાજ્ય તરફથી પગાર કે જાળવણી ખર્ચ અપાતો ન હતો તે શું કહેવાતા હતા ?
- (A) જુમલાદાર (B) પાઈક
(C) બાર્ગીઓ (D) સિલહદાર

24. Match List I with List II and select the correct answers from the codes given below :

List I
(Name of the Place)

- (a) Amber
(b) Jodhpur
(c) Kota
(d) Udaipur

List II

(Name of the Ruling Dynasty)

- (1) Sisodia
(2) Kachhawaha
(3) Rathor
(4) Hara

Codes :

	(a)	(b)	(c)	(d)
(A)	(1)	(2)	(3)	(4)
(B)	(2)	(3)	(4)	(1)
(C)	(3)	(4)	(1)	(2)
(D)	(4)	(3)	(2)	(1)

યાદી I ને યાદી II સાથે જોડો અને નીચે આપેલા સાંકેતિક સમુદ્ધમાંથી સાચો જવાબ પસંદ કરો :

યાદી I
(સ્થાનનું નામ)

- (a) અંબર
(b) જોધપુર
(c) કોટા
(d) ઉદયપુર

યાદી II

(શાસક વંશનું નામ)

- (1) સિસોદિયા
(2) કચવાહા
(3) રાઠોડ
(4) હારા

સાંકેતિક સમુદ્ધ :

	(a)	(b)	(c)	(d)
(A)	(1)	(2)	(3)	(4)
(B)	(2)	(3)	(4)	(1)
(C)	(3)	(4)	(1)	(2)
(D)	(4)	(3)	(2)	(1)

25. Who made this statement ? 'I am neither in Kaba nor in Kailash' ?

- (A) Rahim
(B) Kabir
(C) Nanak
(D) Bihari

“હું કાબામાં નથી, કે નથી કૈલાસમાં.” આ વિધાન કોણે કર્યું હતું ?

- (A) રહીમ
(B) કબીર
(C) નાનક
(D) બિહારી

26. "That all the nobles and commanders should collect in tax only food-grains and whatever grew on the lands and not take cash from peasants." Who ordered it ?

- (A) Balban (B) Alauddin Khalji
(C) Firoz Tughlaq (D) Mohd. bin Tughlaq

“બધા ઉમરાવો અને સેનાપતિઓએ ખેડૂતો પાસેથી કરવેરા તરીકે માત્ર અનાજ કે જમીન ઉપર જે ઉગતું હોય તે જ લેવું અને રોકડમાં કંઈ લેવું નહિ.” આવો આદેશ કોણે આપ્યો હતો ?

- (A) બલબન (B) અલાઉદ્દીન ખિલજી
(C) ફિરોઝ તુઘલક (D) મોહમદ બિન તુઘલક

27. Who among the following was *not* the member of Nur Jahan's 'Junta' ?

- (A) Khurram (B) Nur Jahan
(C) Jahangir (D) Asaf Khan

નૂરજહાંના “જૂન્ટા” (જૂથ) માં નીચેનામાંથી કોણ ન હતું ?

- (A) ખુર્રમ (B) નુરજહાં
(C) જહાંગીર (D) આસફ ખાન

28. Alauddin Khalji had as many as :

- (A) 50,000 slaves (B) 1,80,000 slaves
(C) 80,000 slaves (D) 12,000 slaves

અલાઉદ્દીન ખિલજી પાસે કેટલા ગુલામો હતા ?

- (A) 50,000 (B) 1,80,000
(C) 80,000 (D) 12,000

29. Khawaja Mahmud Gawan, founder of Bahmani kingdom, was originally a :

- (A) Turk (B) Persian
(C) Indian (D) Afghan

બહમની રાજ્યનો સ્થાપક ખ્વાજા મહમુદ ગાવાં મૂળરૂપે શું હતો ?

- (A) તુર્ક (B) ઈરાની
(C) ભારતીય (D) અફઘાન

30. In Akbar's revenue system, the term dastur-ul amal meant.....

- (A) Estimated yield per bigha
- (B) Assessment based on records of ten years
- (C) Cash revenue-rates per bigha
- (D) Exclusively army orders

અકબરની મહેસૂલી પદ્ધતિમાં દસ્તુર-અલ-અમલનો અર્થ શું થતો હતો ?

- (A) પ્રતિ વિઘા અંદાજિત ઉપજ
- (B) દસ વર્ષના નોંધણી રજીસ્ટર ઉપર આધારિત આકારણી
- (C) પ્રતિ વિઘા રોકડ મહેસૂલના દર
- (D) સંપૂર્ણપણે લશ્કરી આદેશો

31. Ryotwari Settlement in Madras was introduced by :

- (A) Bentinck
- (B) Cornwallis
- (C) Wellesley
- (D) Munro

મદ્રાસમાં રૈયતવારી સમજૂતીનો પ્રારંભ કોણે કર્યો હતો ?

- (A) બેટિંક
- (B) કોર્નવોલિસ
- (C) વેલેસ્લી
- (D) મુનરો

32. Which state had signed first the Subsidiary Alliance ?

- (A) Hyderabad
- (B) Awadh
- (C) Mysore
- (D) Satara

સૌ પ્રથમ કયા રાજ્યે સહાયકારી સંધિ ઉપર સહી કરી હતી ?

- (A) હૈદરાબાદ
- (B) અવધ
- (C) મૈસૂર
- (D) સતારા

33. Who put forward the 'Filtration theory' in education for Indians ?

- (A) Charles Wood
- (B) Macaulay
- (C) John Stuart Mill
- (D) Lord Cornwallis

ભારતીયો માટે શિક્ષણમાં ગરણ (ફિલ્ટ્રેશન) સિદ્ધાંત કોણે રજૂ કર્યો હતો ?

- (A) ચાર્લ્સ વુડ
- (B) મેકોલે
- (C) જહોન સ્ટુઅર્ટ મિલ
- (D) લોર્ડ કોર્નવોલિસ

34. What was the share of a Zamindar under the Permanent Settlement ?

(A) $\frac{1}{4}$ th (B) $\frac{1}{6}$ th

(C) $\frac{1}{11}$ th (D) $\frac{1}{2}$

કાયમી બંદોબસ્તમાં જમીનદારનો હિસ્સો કેટલો હતો ?

(A) $\frac{1}{4}$ (B) $\frac{1}{6}$

(C) $\frac{1}{11}$ (D) $\frac{1}{2}$

35. Rabindranath Tagore renounced his Knighthood following the :

(A) Jallianwala Bagh massacre (B) Chauri Chaura Firing

(C) Execution of Bhagat Singh (D) Partition of Bengal

રવિન્દ્રનાથ ટાગોરે નીચેના કયા પ્રસંગને કારણે 'સર' નો ખિતાબ (નાઈટનું પદ) ત્યાગી દીધો હતો ?

(A) જલિયાંવાલા બાગ હત્યાકાંડ (B) ચૌરી ચૌરામાં ગોળીબાર

(C) ભગતસિંહને ફાંસી (D) બંગાળના ભાગલા

36. The thesis of 'Sub-contractors' as an explanation for the success of Gandhian mobilization has been advocated by :

(A) Anil Seal (B) C.A. Bayly

(C) Judith Brown (D) B.R. Nanda

ગાંધીજીના નેતૃત્વને સંગઠિત કરવાની સફળતા માટેનો ઉપ-કેંદ્રારોનો વિચાર કોણે પ્રતિપાદિત કર્યો હતો ?

(A) અનિલ સીલ (B) સી.એ. બેઈલી

(C) જુડિથ બ્રાઉન (D) બી. આર. નંદા

37. Who amongst the following was *not* associated with economic nationalism ?

(A) R. C. Dutt (B) G. V. Joshi

(C) Dadabhai Naoroji (D) Annie Besant

નીચેનામાંથી આર્થિક રાષ્ટ્રવાદ સાથે કોણ સંકળાયેલું ન હતું ?

(A) આર.સી. દત્ત (B) જી.વી. જોશી

(C) દાદાભાઈ નવરોજી (D) એની બિસંટ

38. Which weapon as a policy was used by the nationalists in the movement against the Partition of Bengal ?

- (A) Swadeshi and Boycott (B) Satyagraha
(C) No tax campaign (D) All India Hartal

બંગાળના ભાગલાના વિરોધમાં રાષ્ટ્રવાદીઓએ ચળવળમાં નીતિ તરીકે કયા હથિયારનો ઉપયોગ કર્યો હતો ?

- (A) સ્વદેશી અને બહિષ્કાર (B) સત્યાગ્રહ
(C) ના-કર આંદોલન (D) અખિલ હિંદ હડતાલ

39. Paramountcy was the position of paramount power enjoyed by the British government in relation to the :

- (A) Presidency towns (B) Petty Zamindars
(C) Princely states (D) Indian Political Parties

સર્વોપરિ સત્તા એ બ્રિટિશ સરકાર દ્વારા કોની સાથેના સંબંધમાં વપરાતી સત્તાનું પદ હતું ?

- (A) પ્રેસિડેન્સી શહેરો (B) નાના જમીનદારો
(C) દેશી રજવાડાં (D) ભારતીય રાજકીય પક્ષો

40. Maulana Abul Kalam Azad edited the Urdu journal called :

- (A) Al-Hilal (B) Hamdard
(C) Zamindar (D) Watan

મૌલાના અબુલ કલામ આઝાદ કયા ઉર્દૂ સામયિકનું સંપાદન કરતા હતા ?

- (A) અલ-હિલાલ (B) હમદર્દ
(C) જમીનદાર (D) વતન

41. Consider chronologically the following events :

- (1) Cabinet Mission (2) Cripps Mission
(3) Simon Commission (4) Mountbatten Plan

- (A) 1, 3, 2, 4 (B) 2, 1, 4, 3
(C) 3, 2, 1, 4 (D) 3, 2, 4, 1

નીચેના બનાવોને સમયાનુક્રમમાં ગોઠવો :

- (1) કેબિનેટ મિશન (2) ક્રિપ્સ મિશન
(3) સાયમન કમિશન (4) માઉન્ટબેટન યોજના

- (A) 1, 3, 2, 4 (B) 2, 1, 4, 3
(C) 3, 2, 1, 4 (D) 3, 2, 4, 1

42. 'Hind Swaraj' was written by :

- (A) M. K. Gandhi (B) V. D. Savarkar
(C) Lala Lajpat Rai (D) Shyamji Krishna Verma

“હિંદ સ્વરાજ” ના લેખક કોણ હતા ?

- (A) એમ.કે. ગાંધી (B) વી.ડી. સાવરકર
(C) લાલા લાજપતરાય (D) શ્યામજી કૃષ્ણ વર્મા

43. Match List I with List II and select the correct answer :

List I

List II

- (a) Sardar Vallabhbhai Patel (1) Madras
(b) C. Rajagopalachari (2) Gujarat
(c) Dr. Rajendra Prasad (3) Bengal
(d) Maulana Abul Kalam Azad (4) Bihar

Codes :

- | | | | | |
|-----|-----|-----|-----|-----|
| | (a) | (b) | (c) | (d) |
| (A) | (4) | (3) | (2) | (1) |
| (B) | (2) | (1) | (4) | (3) |
| (C) | (3) | (4) | (1) | (2) |
| (D) | (1) | (3) | (4) | (2) |

યાદી I ને યાદી II સાથે જોડો અને સાચો જવાબ પસંદ કરો :

યાદી I

યાદી II

- (a) સરદાર વલ્લભભાઈ પટેલ (1) મદ્રાસ
(b) સી. રાજગોપાલાચારી (2) ગુજરાત
(c) ડૉ. રાજેન્દ્ર પ્રસાદ (3) બંગાળ
(d) મૌલાના અબુલ કલામ આઝાદ (4) બિહાર

કોડ :

- | | | | | |
|-----|-----|-----|-----|-----|
| | (a) | (b) | (c) | (d) |
| (A) | (4) | (3) | (2) | (1) |
| (B) | (2) | (1) | (4) | (3) |
| (C) | (3) | (4) | (1) | (2) |
| (D) | (1) | (3) | (4) | (2) |

44. Match the personalities in List I with the organizations and movements in List II and select the correct answer using the codes given below :

List I

- (a) Vinoba Bhave
 (b) Sir Syed Ahmad Khan
 (c) Sardar Vallabhbhai Patel
 (d) R. G. Bhandarkar

List II

- (1) Aligarh Movement
 (2) Bardoli Satyagrah
 (3) Prarthana Samaj
 (4) Bhoodan

Codes :

	(a)	(b)	(c)	(d)
(A)	(3)	(2)	(1)	(4)
(B)	(1)	(4)	(2)	(3)
(C)	(2)	(3)	(4)	(1)
(D)	(4)	(1)	(2)	(3)

યાદી I ની વ્યક્તિઓને યાદી II માં દર્શાવેલ સંગઠનો અને ચળવળો સાથે જોડો અને નીચે આપેલ સાંકેતિક સમૂહમાંથી સાચો જવાબ પસંદ કરો :

યાદી I

- (a) વિનોબા ભાવે
 (b) સર સૈયદ અહમદ ખાન
 (c) સરદાર વલ્લભભાઈ પટેલ
 (d) આર.જી. ભાંડારકર

યાદી II

- (1) અલિગઢ ચળવળ
 (2) બારડોલી સત્યાગ્રહ
 (3) પ્રાર્થના સમાજ
 (4) ભૂદાન

કોડ :

	(a)	(b)	(c)	(d)
(A)	(3)	(2)	(1)	(4)
(B)	(1)	(4)	(2)	(3)
(C)	(2)	(3)	(4)	(1)
(D)	(4)	(1)	(2)	(3)

45. Consider chronologically the following events :

- (1) Poona Pact
 (2) Kheda Satyagrah
 (3) Champaran Satyagrah
 (4) Quit India Movement
 (A) 4, 2, 1, 3
 (B) 3, 2, 1, 4
 (C) 3, 4, 2, 1
 (D) 2, 1, 3, 4

નીચેના બનાવોને સમયાનુક્રમ પ્રમાણે ગોઠવો :

- (1) પુના કરાર
 (2) ખેડા સત્યાગ્રહ
 (3) ચંપારણ સત્યાગ્રહ
 (4) હિંદ છોડો ચળવળ
 (A) 4, 2, 1, 3
 (B) 3, 2, 1, 4
 (C) 3, 4, 2, 1
 (D) 2, 1, 3, 4

46. 'Black Death' refers to the spread of :
- (A) Cholera (B) Small Pox
(C) Plague (D) Tuberculosis
- 'કાળું મૃત્યુ' કયા રોગનો ફેલાવો દર્શાવે છે ?
- (A) કોલેરા (B) શીતળા
(C) પ્લેગ (D) ક્ષય (ટી.બી.)
47. Which of the following countries was *not* a member of the non-aligned group ?
- (A) India (B) Egypt
(C) Sri Lanka (D) Japan
- નીચેનામાંથી કયો દેશ બિન-જૂથવાદી સમુહનો સભ્ય ન હતો ?
- (A) ભારત (B) ઈજિપ્ત
(C) શ્રીલંકા (D) જાપાન
48. The 'Great Depression' of 1929 was faced by President Franklin D. Roosevelt by adopting the policy of :
- (A) New Deal (B) State Control over Banks
(C) Planned Economy (D) Nationalization of Agriculture
- પ્રેસિડેન્ટ ફ્રેન્કલીન રૂઝવેલ્ટે ૧૯૨૯ માં 'મહામંદી' નો સામનો કરવા માટે કઈ નીતિ અપનાવી હતી ?
- (A) ન્યૂ ડીલ (B) બેંકો ઉપર રાજ્યનું નિયંત્રણ
(C) આયોજિત અર્થતંત્ર (D) કૃષિનું રાષ્ટ્રીયકરણ
49. 'Feminism' stands for :
- (A) Sexual discrimination (B) Gender equality
(C) Predominance of women (D) Adult women suffrage
- 'નારીવાદ' નો શો અર્થ થાય છે :
- (A) લૈંગિક ભેદભાવ (B) લૈંગિક સમાનતા
(C) મહિલાઓનું પ્રાધાન્ય (D) વયસ્ક સ્ત્રી મતાધિકાર
50. 'Darwinism' stands for the theory of :
- (A) Big Bang (B) Relativity
(C) Evolution of Species (D) Heliocentric System
- 'ડાર્વિનવાદ' એ કયો સિદ્ધાંત દર્શાવે છે ?
- (A) બિગ બેંગ (B) સાપેક્ષવાદ
(C) જીવાસ્મના વિકાસ (D) સૂર્યકેન્દ્રિત પદ્ધતિ

ROUGH WORK

ROUGH WORK

DEAL