

PSYCHOLOGY

Paper - II

OCT-11/14

Signature of Invigilators

Roll No.

(In figures as in Admit Card)

1.

Roll No.

2.

(in words)

Time Allowed : 75 Minutes]

[Maximum Marks : 100

Instructions for the Candidates

1. Write your Roll Number in the space provided on the top of this page.
2. This paper consists of fifty (50) multiple choice type questions. All questions are compulsory.
3. Each item has upto four alternative responses marked (A), (B), (C) and (D). The answer should be a capital letter for the selected option. The answer letter should entirely be contained within the corresponding square.

Correct method



Wrong method



OR



4. Your responses to the items for this paper are to be indicated on the ICR Answer Sheet under Paper II only.
5. Read instructions given inside carefully.
6. Extra sheet is attached at the end of the booklet for rough work.
7. You should return the test booklet to the invigilator at the end of paper and should not carry any paper with you outside the examination hall.
8. There shall be no negative marking.
9. Use of calculator or any other electronic devices is prohibited.
10. In case of any discrepancy in Gujarati and English version of Questions the English version should be taken as final.

પરીક્ષાર્થીઓ માટે સૂચનાઓ :

૧. આ પાનાની ટોચમાં દર્શાવેલી જગ્યામાં તમારો રોલનંબર લખો.
૨. આ પ્રશ્નપત્રમાં બહુવૈકલ્પિક ઉત્તરો ધરાવતા કુલ પચાસ (૫૦) પ્રશ્નો આપેલા છે. બધા જ પ્રશ્નો ફરજિયાત છે.
૩. પ્રત્યેક પ્રશ્ન વધુમાં વધુ ચાર બહુવૈકલ્પિક ઉત્તરો ધરાવે છે. જે (A), (B), (C) અને (D) વડે દર્શાવવામાં આવ્યા છે. પ્રશ્નનો ઉત્તર કેપીટલ સંજ્ઞા વડે આપવાનો રહેશે. ઉત્તરની સંજ્ઞા આપેલ પાનામાં બરાબર સમાઈ જાય તે રીતે લખવાની રહેશે.

ખરી રીત :



ખોટી રીત :



અથવા



૪. આ પ્રશ્નપત્રના જવાબ આપેલ ICR Answer Sheet ના Paper II વિભાગની નીચે આપેલ પાનાઓમાં આપવાના રહેશે.
૫. અંદર આપેલ સૂચનાઓ કાળજીપૂર્વક વાંચો.
૬. આ બુકલેટની પાછળ આપેલું પાનું રફ કામ માટે છે.
૭. પરીક્ષા સમય પૂરો થઈ ગયા પછી આ બુકલેટ જે તે નિરીક્ષકને સોંપી દેવી. કોઈપણ કાળજી પરીક્ષા ખંડની બહાર લઈ જવો નહીં.
૮. ખોટા જવાબ માટે નેગેટિવ ગુણાંકન પ્રથા નથી.
૯. કેલ્ક્યુલેટર અને ઈલેક્ટ્રોનિક યંત્રોનો પ્રયોગ કરવાની મનાઈ છે.
૧૦. પ્રશ્નપત્રના પ્રશ્નોમાં ગુજરાતી અને અંગ્રેજી ભાષાંતરમાં કોઈ વિસંગતિ જોવા મળશે તો અંગ્રેજી અર્થને જ માન્ય ગણવામાં આવશે.

PSYCHOLOGY

PAPER - II

માનસશાસ્ત્ર

પેપર-II

Note : This paper contains **FIFTY (50)** multiple-choice/assertion and reasoning matching questions, each question carrying **TWO (2)** marks. Attempt **All** the questions.

નોંધ : આ પ્રશ્નપત્રમાં પચાસ (૫૦) બહુવિકલ્પીય પ્રશ્નો, સાચું-ખોટું અને જોડકાં બનાવવાના પ્રશ્નો છે. તમામ પ્રશ્નોના જવાબ લખવાના છે. પ્રત્યેક પ્રશ્નના બે (૨) ગુણ છે.

1. The concept of "Divergent Thinking" was first put forward by :
(A) Goldstein
(B) Sullivan
(C) Guilford
(D) Vigotsky
2. The average twelve-year old child has a mental age equal to :
(A) 100
(B) 120
(C) 10
(D) 12
3. Differential Aptitude Test measure :
(A) Individual differences
(B) All cognitive abilities
(C) A creativity
(D) Six specific aptitudes
4. Which of the following is true about incentive approach to motivation ?
I : Incentives have rewarding properties independent of any need or arousal
II : Incentives satisfy the arousal of an individual
(A) Only II is true
(B) Only I is true
(C) Both I and II are true
(D) Both I and II are false
1. "વિકેન્દ્રિત વિચારણા" નો સૌ પ્રથમદ્વારા રજૂ કરાયો છે.
(A) ગોલ્ડસ્ટીન
(B) સલ્લીવાન
(C) ગિલ્ફોર્ડ
(D) વ્યગોતસ્કાય
2. સામાન્ય બાર વર્ષના બાળકની માનસિક વય એટલે :
(A) 100
(B) 120
(C) 10
(D) 12
3. વિભિન્ન અભિયોગ્યતા કસોટી..... માપે છે.
(A) વ્યક્તિગત ભેદો
(B) બધાં જ પ્રકારોની બોધનાત્મક શક્તિઓ
(C) સર્જનાત્મકતા
(D) છ વિશિષ્ટ અભિયોગ્યતાઓ
4. નીચેનામાંથી કઈ બાબત પ્રેરણા પ્રલોભનના અભિગમ માટે સાચી છે :
I : કોઈપણ જરૂરીયાત કે ઉત્તેજનાથી સ્વતંત્ર રીતે પ્રલોભનો પુરસ્કૃત કરવાનું લક્ષણ ધરાવે છે.
II : વ્યક્તિની ઉત્તેજના પ્રલોભનોથી સંતોષાય છે.
(A) ફક્ત II સાચું છે
(B) ફક્ત I સાચું છે
(C) બંને I અને II સાચાં છે
(D) બંને I અને II ખોટાં છે

5. You and your friend play three hours football. Afterwards you are most likely to prefer :
 (A) Plain water
 (B) A slightly salty water
 (C) Water containing alcohol
 (D) Milk
6. A child learns $2 + 2 = 4$, which category of memory it represents ?
 (A) Semantic memory
 (B) Episodic memory
 (C) Iconic memory
 (D) Echoic memory
7. Horizontal and vertical illusion is known as :
 (A) Illusion of extent
 (B) Illusion of shape
 (C) Illusion of diversion
 (D) Illusion of continuity
8. Which of the following is pictorial cue in depth perception ?
 (A) Texture gradient
 (B) Binocular disparity
 (C) Motion parallax
 (D) Convergence
9. Probability sampling technique means :
 (A) Unsystematic selection
 (B) Expert's selection
 (C) Biased selection
 (D) Random selection by certain techniques
10. In exploratory research :
 (A) The search is directed towards identifying crucial variables
 (B) Review of related literature is an example of exploratory research
 (C) Full control is exercised in the process of searching for relevant variables
 (D) The search is directed towards giving desirable structure to the problem

5. તમે અને તમારા મિત્ર ત્રણ કલાક સુધી ફૂટબોલ રમ્યા. ત્યારબાદ મોટા ભાગે તમે પસંદ કરશો.
 (A) સાદું પાણી
 (B) થોડું મીઠાવાળું પાણી
 (C) આલ્કોહોલ વાળું પાણી
 (D) દૂધ
6. બાળક $2 + 2 = 4$ શીખે છે. સ્મૃતિના કયા ખ્યાલને તે દર્શાવે છે ?
 (A) ભાષાકીય સ્મૃતિ
 (B) ઘટનાયુક્ત સ્મૃતિ
 (C) ચિહ્ન સ્મૃતિ
 (D) ધ્વનિ સ્મૃતિ
7. રેખાંતરિત અને ઊર્ધ્વગામી ભ્રમ તરીકે ઓળખાય છે.
 (A) વ્યાપનો ભ્રમ
 (B) આકારનો ભ્રમ
 (C) વિચલનનો ભ્રમ
 (D) સાતત્યનો ભ્રમ
8. ઊંડાઈના પ્રત્યક્ષીકરણમાં નીચેનામાંથી કયો સંકેત છે.
 (A) સપાટીનો ઢાળ
 (B) દ્વિનેત્રીય વિભિન્નતા
 (C) પરગતિ આભાસ
 (D) કેન્દ્રીકરણ
9. સંભાવ્ય નિદર્શન પ્રયુક્તિ એટલે :
 (A) અવ્યવસ્થિત પસંદગી
 (B) નિષ્ણાતની પસંદગી
 (C) એકપક્ષીય પસંદગી
 (D) ચોકકસ પ્રયુક્તિઓ વડે યદૃચ્છ પસંદગી
10. શોધનાત્મક સંશોધનમાં :
 (A) સંશોધનની દિશા મહત્વનાં પરિવર્ત્યોની ઓળખ માટે હોય છે
 (B) સંલગ્ન સાહિત્યની સમીક્ષા એ શોધનાત્મક સંશોધનનું દૃષ્ટાંત છે
 (C) સુસંગત પરિવર્ત્યોના પૂર્ણ નિયંત્રણ માટે શોધ પ્રક્રિયાની કસરત છે
 (D) ઇચ્છિત સંશોધન સમસ્યાના માળખાં તરફ દિશા સૂચન કરતું સંશોધન છે

11. 'Style of life' is a core concept in :
- (A) Psycho-analysis
(B) Gestalt School
(C) Behaviourism School
(D) Individual Psychology
12. Two incompetent motives may lead to :
- (A) Neurosis
(B) Psychosis
(C) Anxiety
(D) Conflict
13. Which one of the following measure is least used in test ?
- (A) Mean
(B) Standard Deviation
(C) Mode
(D) Median
14. Which one of the following hormones is directly responsible for the metabolism of the body ?
- (A) Thyroxine
(B) Insulin
(C) Adrenalin
(D) Non-adrenalin
15. Different wavelengths produce the experience of different :
- (A) Colours
(B) Brightness
(C) Hues
(D) Lights
16. The fastest neurons can send impulses at about miles per hour.
- (A) 200
(B) 425
(C) 150
(D) 100
11. 'જીવનશૈલી' એ નો મુખ્ય ખ્યાલ છે.
- (A) મનોવિશ્લેષણ
(B) ગેસ્ટાલ્ટ વાદ
(C) વર્તનવાદી ખ્યાલ
(D) વ્યક્તિગત મનોવિજ્ઞાન
12. બે અસંગત પ્રેરણો તરફ દોરી જાય છે.
- (A) મંદમનોવિકૃતિ
(B) તીવ્રમનોવિકૃતિ
(C) ચિંતા
(D) સંઘર્ષ
13. નીચેનામાંથી કયુ એક માપ કસોટીમાં ઓછામાં ઓછું વપરાય છે ?
- (A) મધ્યક
(B) પ્રમાણ વિચલન
(C) બહુલક
(D) મધ્યસ્થ
14. શરીરની ચયાપચયની પ્રક્રિયામાં નીચેનામાંથી કયો રસસ્રાવ જવાબદાર છે ?
- (A) થાયરોક્સીન
(B) ઈન્સ્યુલીન
(C) એડ્રેનલિન
(D) નોન-એડ્રેનલિન
15. જુદાં-જુદાં મોજાઓના વિસ્તારો જુદાં-જુદાં અનુભવ પેદા કરે છે :
- (A) રંગો
(B) તેજસ્વીતા
(C) સંકેતો
(D) પ્રકાશ
16. સૌથી ઝડપી ચેતાકોષ દર કલાકે લગભગ માઈલોની ઝડપે ચેતા પ્રવાહને મોકલી શકે છે.
- (A) 200
(B) 425
(C) 150
(D) 100

17. The concept of ratio of MA to CA is given by :
- (A) Binet-Simon
(B) Weschler
(C) Stern
(D) Haptic
18. Questionnaire cannot be administered to respondent who are :
- (A) From rural area
(B) Illiterate respondent
(C) Old persons
(D) Working IT computer
19. According to Heidebreder the 'number' and 'form' concepts are more difficult to form than the concept of :
- (A) Concrete objects
(B) Images
(C) Words
(D) Numbers
20. Which of the following are the parts of the theory given by Guilford ?
- (A) Content, context, products
(B) Context, G-factor, S-factor
(C) Content, products, operations
(D) Operations, divergent processes, experimental components
21. Distributed practice is better than massed practice because :
- (A) the learner is more comfortable with it
(B) massed practice leads to more fatigue and poor concentration
(C) during distribution of practice the subject has an advantage for differential learning and forgetting
(D) during distribution of practice subject can maintain the whole view of the material
17. માનસિક વય અને શારીરિક વયનો ગુણોત્તર ખ્યાલ એ આપ્યો છે.
- (A) બીને-સાયમન
(B) વેક્સલર
(C) સ્ટર્ન
(D) હેપ્ટિક
18. કયા પ્રત્યુત્તરદાતા માટે પ્રશ્નાવલીનો ઉપયોગ ન કરી શકાય ? કે જેઓ :
- (A) ગ્રામ્ય વિસ્તાર
(B) અશિક્ષિત પ્રત્યુત્તરદાતા
(C) વૃદ્ધ લોકો
(D) IT કોમ્પ્યુટરમાં કાર્ય કરતાં વ્યક્તિઓ
19. હાઈબ્રેડેરના મત પ્રમાણે ના કરતાં 'સંખ્યા' અને 'આકૃતિ' ના ખ્યાલો વિકસાવવાનું વધુ મુશ્કેલ છે.
- (A) નક્કર વસ્તુઓ
(B) પ્રતિમાઓ
(C) શબ્દો
(D) સંખ્યાઓ
20. નીચેનામાંથી કયા ગીલફોર્ડે આપેલા સિદ્ધાંતના ભાગ છે ?
- (A) વિગત, સંદર્ભ, ઉત્પાદન
(B) સંદર્ભ, જી-ફેક્ટર, એસ-ફેક્ટર
(C) વિગત, ઉત્પાદન, સંચાલન
(D) સંચાલન, વિરુદ્ધ પ્રક્રિયા, પ્રાયોગિક ઘટકો
21. વિભાજિત પદ્ધતિ સળંગ પદ્ધતિ કરતાં વધુ સારી છે કારણ કે :
- (A) શીખનાર તેનાથી વધુ અનુકુળ હોય છે
(B) સળંગ પદ્ધતિ થાક અને નબળી એકાગ્રતા તરફ લઈ જાય છે
(C) વિભાજિત પદ્ધતિમાં ભેદનાત્મક શિક્ષણ અને વિસ્મરણનો લાભ પ્રયોજાયને મળે છે
(D) વિભાજિત પદ્ધતિમાં પ્રયોજ્ય શિક્ષણસામગ્રીનું સંપૂર્ણ અવલોકન કરી શકે છે

22. The term 'latent learning' refers to :

- (A) hidden learning
- (B) time bound learning
- (C) learning which can be made available whenever needed
- (D) learning without any specific intention

23. Which of the following is the concept sequence for the motivational process ?

- (A) Reinforcement—need—response
- (B) Need—drive—response
- (C) Drive—response—need
- (D) Response—drive—need

24. Which of the following has the shortest memory span ?

- (A) Working memory
- (B) Episodic memory
- (C) Sensory memory
- (D) Secondary memory

25. An illusion :

- (A) is the same thing as a hallucination
- (B) exists only in the brain cells of the viewer
- (C) is a distorted perception of an actual stimulus
- (D) corresponds directly to reality of the stimulus

22. સુષુપ્ત શિક્ષણ દર્શાવે છે :

- (A) છૂપાયેલું શિક્ષણ
- (B) સમયબદ્ધ શિક્ષણ
- (C) જરૂર પડ્યે મેળવવામાં આવતું શિક્ષણ
- (D) કોઈપણ જાતના પ્રયોજન વગરનું શિક્ષણ

23. પ્રેરણાત્મક પ્રક્રિયામાં નીચેનામાંથી કઈ પ્રતિક્રિયા સાચી છે ?

- (A) પ્રબલન—જરૂરીયાત—પ્રતિક્રિયા
- (B) જરૂરીયાત—પ્રેરણ—પ્રતિક્રિયા
- (C) પ્રેરણ—પ્રતિક્રિયા—જરૂરીયાત
- (D) પ્રતિક્રિયા—પ્રેરણ—જરૂરીયાત

24. નીચેનામાંથી સ્મૃતિનો સૌથી ટૂંકો સમયગાળો કોનો હોય છે ?

- (A) કાર્યાત્મક સ્મૃતિ
- (B) ઘટનાત્મક સ્મૃતિ
- (C) સંવેદનાત્મક સ્મૃતિ
- (D) ગૌણ સ્મૃતિ

25. ભ્રમ :

- (A) એટલે કંઈકનો આભાસ થવો તે
- (B) ફક્ત જોનારના મસ્તિષ્ક કોષોમાં રહેલો હોય છે
- (C) એટલે ઉદીપકનું ખોટું પ્રત્યક્ષીકરણ
- (D) ઉદીપકની વાસ્તવિકતા સાથે સીધો સંપર્ક ધરાવે છે

26. Which type of sampling is used for ANOVA technique ?
- (A) Quota sample
(B) Purposive sample
(C) Stratified random sample
(D) Non-paramatic sample
27. 'Problem solving' and 'creative thinking' are two main forms of :
- (A) Autistic thinking
(B) Directed thinking
(C) Realiastic thinking
(D) Image
28. One school of psychology attempted to show that thinking without the sensory images is possible, what is the name of this school ?
- (A) Psycho-analysis school
(B) Behaviourism school
(C) Gestalt school
(D) Functionalism
29. Who gave the concept of E.Q. (Emotional Quotient) ?
- (A) Goleman
(B) Mayer
(C) Wood
(D) Baron
26. ANOVA પ્રયુક્તિ માટે કયા પ્રકારનું નિદર્શન વાપરી શકાય ?
- (A) ક્વોટા નિદર્શ
(B) હેતુલક્ષી નિદર્શ
(C) સ્તરીકૃત યદૃચ્છ નિદર્શ
(D) બિન પ્રાયલ નિદર્શ
27. 'સમસ્યા ઉકેલ' અને 'સર્જનાત્મક વિચારણા' ના મુખ્ય બે સ્વરૂપો છે.
- (A) સ્વ-કેન્દ્રી વિચારણા
(B) દિશા-કેન્દ્રી વિચારણા
(C) વાસ્તવ-કેન્દ્રી વિચારણા
(D) પ્રતિમા
28. મનોવિજ્ઞાનનો એક સંપ્રદાય દર્શાવે છે કે વિચારણાએ સંવેદનાત્મક પ્રતિમા વિના પણ સંભવી શકે છે તો તે જણાવવાનો પ્રયાસ કરનાર સંપ્રદાયનું નામ શું છે ?
- (A) મનોવિશ્લેષણ સંપ્રદાય
(B) વર્તનવાદ સંપ્રદાય
(C) સમષ્ટિ સંપ્રદાય
(D) કાર્યવાદ
29. E.Q. આવેગાત્મક બુદ્ધિઆંક (Emotional Quotient) નો ખ્યાલ કોણે આપ્યો ?
- (A) ગોલમેન
(B) મેયર
(C) વૂડ
(D) બેરોન

30. Which of the following figures represents *correct* cue for primacy affect and recency effect ?

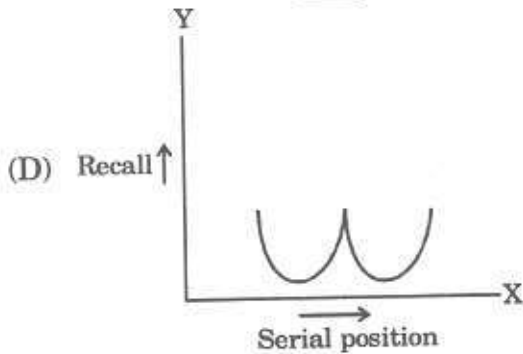
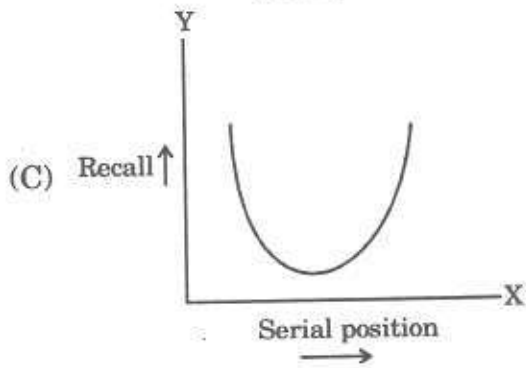
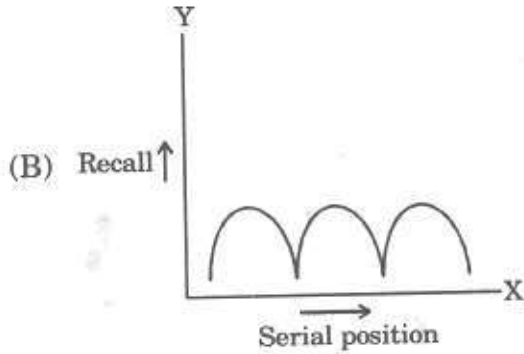
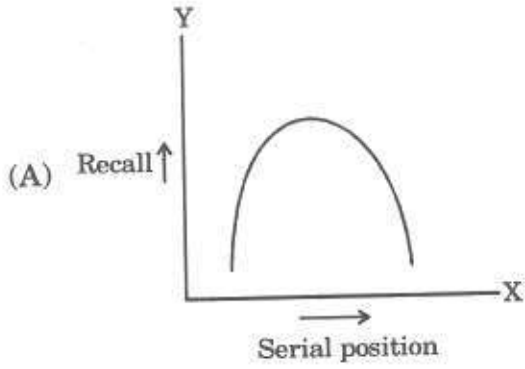

30. નીચેનામાંથી કઈ આકૃતિ પહેલાંની અને પછીની અસરો દર્શાવે છે ?

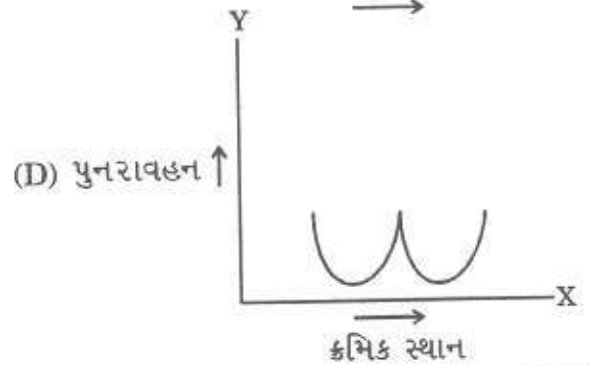
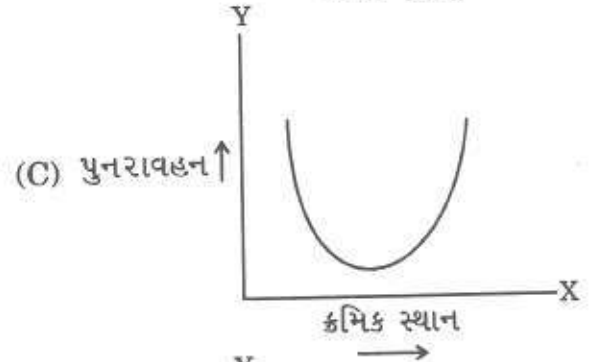
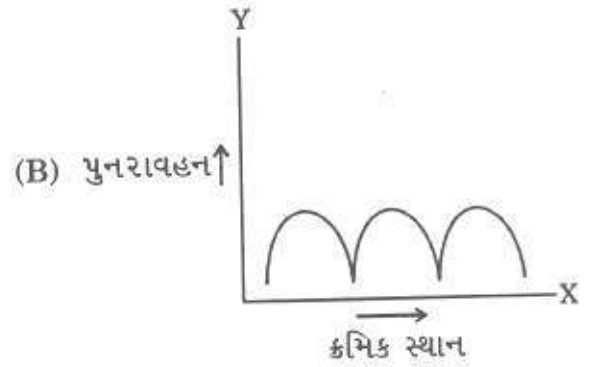
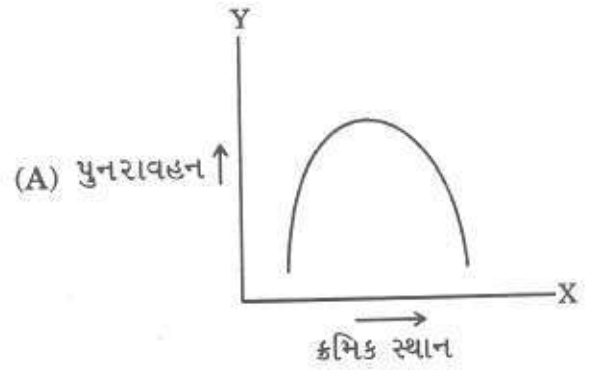

31. Motivation is the process of initiating, and directing activities of the organism.

- (A) Supplying
- (B) Sustaining
- (C) Surveying
- (D) Suspending

32. Arrange the following factors of information processing model in sequence :

- (1) Short term memory
- (2) Sensory memory
- (3) Retrieval buffer
- (4) Long term memory

- (A) (1)-(2)-(4)-(3)
- (B) (3)-(1)-(2)-(4)
- (C) (2)-(1)-(3)-(4)
- (D) (4)-(1)-(2)-(3)

33. Ramesh comes out of the class after the examination paper was over and handed to invigilator, he remembers the answer to a question which he failed to attempt. This is an example of :

- (A) Decoding
- (B) Storage
- (C) Retrieval
- (D) Retention

31. પ્રેરણ એ વ્યક્તિને પ્રવૃત્ત કરવાની, અને પ્રવૃત્તિઓને માર્ગદર્શન આપવાની પ્રક્રિયા છે.

- (A) પૂરું પાડવાની
- (B) ચાલુ રાખવાની
- (C) સર્વેક્ષણ કરવાની
- (D) વિલંબિત કરવાની

32. માહિતિ પૃથકકરણ મોડલનાં નીચેનાં ઘટકોને યોગ્ય ક્રમમાં ગોઠવો :

- (1) ટૂંકા ગાળાની સ્મૃતિ
- (2) સંવેગાત્મક સ્મૃતિ
- (3) ટેકારૂપ પુનરાગમન
- (4) લાંબા ગાળાની સ્મૃતિ

- (A) (1)-(2)-(4)-(3)
- (B) (3)-(1)-(2)-(4)
- (C) (2)-(1)-(3)-(4)
- (D) (4)-(1)-(2)-(3)

33. પરીક્ષા પૂર્ણ થયા પછી રમેશ સુપરવાઈઝરને જવાબપત્ર આપી કલાસની બહાર આવ્યો ત્યારે જ એને યાદ આવ્યું કે એક પ્રશ્નનો જવાબ આપવાનું એ ભૂલી ગયો છે. આ ઉદાહરણ.....નું છે.

- (A) પુનઃ સંકેતાંકન
- (B) સંગ્રહ
- (C) પુનરાગમન
- (D) ધારણા

34. Texture gradient is an important clue in :

- (A) Colour perception
- (B) Perception of movement
- (C) Perception of size
- (D) Depth perception

35. Who has developed a will-therapy that had no relationship with the theory of Psycho-analysis ?

- (A) Sigmund Freud
- (B) Otto Rank
- (C) Adler
- (D) Jung

36. Match the items of List I with List II :

List I

List II

- | | |
|---------------------|----------------------------|
| (1) Anastasi | (i) Attitude scale |
| (2) Strong Campbell | (ii) Personality inventory |
| (3) Eysenck | (iii) Interest test |
| (4) Thurstone | (iv) Psychological testing |

- | | | | | |
|-----|-------|-------|-------|------|
| | (1) | (2) | (3) | (4) |
| (A) | (iv) | (iii) | (ii) | (i) |
| (B) | (i) | (ii) | (iii) | (iv) |
| (C) | (iv) | (iii) | (i) | (ii) |
| (D) | (iii) | (iv) | (ii) | (i) |

34. સપાટીનો ઢાળ એ.....માં મહત્વનો સંકેત છે.

- (A) રંગ પ્રત્યક્ષીકરણ
- (B) હલનચલનનું પ્રત્યક્ષીકરણ
- (C) કદ પ્રત્યક્ષીકરણ
- (D) ઊંડાઈનું પ્રત્યક્ષીકરણ

35. મનોબળ ઉપચાર પદ્ધતિ જેને મનોવિશ્લેષણના સિદ્ધાંત સાથે કોઈ સંબંધ નથી તે કોણે વિકસાવી ?

- (A) સીગ્મંડ ફ્રોઈડ
- (B) ઓટો રેન્ક
- (C) એડલર
- (D) યુંગ

36. યાદી I ની કલમો સાથે યાદી II ને જોડો :

યાદી I

યાદી II

- | | |
|-----------------------|---------------------------|
| (1) એનાસ્તાસી | (i) વલણ દંડ |
| (2) સ્ટ્રોંગ-કેમ્પબેલ | (ii) વ્યક્તિત્વ સંશોધનિકા |
| (3) આઈઝેન્ક | (iii) અભિરૂચિ કસોટી |
| (4) થર્સ્ટન | (iv) મનોવૈજ્ઞાનિક કસોટી |

- | | | | | |
|-----|-------|-------|-------|------|
| | (1) | (2) | (3) | (4) |
| (A) | (iv) | (iii) | (ii) | (i) |
| (B) | (i) | (ii) | (iii) | (iv) |
| (C) | (iv) | (iii) | (i) | (ii) |
| (D) | (iii) | (iv) | (ii) | (i) |

37. The auditory area is located in :
- (A) Occipital lobe
(B) Frontal lobe
(C) Temporal lobe
(D) Parietal
38. The last stage of creative thinking is :
- (A) Evaluation
(B) Verification
(C) Preparation
(D) Incubation
39. When a person of limited intelligence shows exceptional abilities in art, music mental arithmetic, or calendar calculations it is called :
- (A) Genius
(B) Giftedness
(C) Dyscalculia
(D) Savant syndrome
40. Punishment training is also known as training.
- (A) Positive avoidance
(B) Punishment
(C) Discriminated
(D) Discriminated punishment
37. શ્રવણ સંબંધિ વિસ્તાર.....માં આવેલો છે.
- (A) પૃષ્ઠ ભાગ
(B) અગ્ર ભાગ
(C) અધઃ પાશ્વ ભાગ
(D) પાશ્વ ભાગ
38. સર્જનાત્મક વિચારણાનું અંતિમ સોપાન.....છે.
- (A) મૂલ્યાંકન
(B) ચકાસણી
(C) પૂર્વ તૈયારીઓ
(D) વિરામની સ્થિતિ
39. મર્યાદિત બુદ્ધિવાળો વ્યક્તિ જ્યારે સંગીત, કળા, માનસિક ગણતરીઓ અથવા સામાન્ય ગણતરીઓ જેવી ખાસ લાક્ષણિકતાઓ દર્શાવે ત્યારે તેને કહેવાય.
- (A) અતિ બુદ્ધિમાન
(B) પ્રતિભાસંપન્ન
(C) ડીસ્કેલ્યુલિયા
(D) સેવન્ટ લક્ષણો
40. શિક્ષાત્મક તાલિમ એ.....તાલિમ તરીકે પણ ઓળખાય છે.
- (A) વિધાયક પરિત્યાગ
(B) શિક્ષા
(C) ભેદનાત્મક
(D) ભેદનાત્મક શિક્ષા

41. Match List I with List II :

List I	List II
(1) Skinner	(i) Drive reduction
(2) Hull and Spence	(ii) Frustration Response theory
(3) Watson and Raynor	(iii) Schedule of reinforcement
(4) Amsell and Russell	(iv) Classical conditioning

(A) (1)-(iii), (2)-(i), (3)-(iv), (4)-(ii)
(B) (1)-(i), (2)-(ii), (3)-(iii), (4)-(iv)
(C) (1)-(ii), (2)-(iii), (3)-(i), (4)-(iv)
(D) (1)-(iii), (2)-(ii), (3)-(iv), (4)-(i)

42. The employees at a factory were excellent at their work and the production was at top. Suddenly a rumor spread that due to economic cut would force the plant to close in coming four days. The quality and quantity of production goes down. Before rumor these workers were motivated by :

- (A) Meta-needs
(B) Intrinsic motivation
(C) Self esteem
(D) Safety and security

43. Which type of LTM is seldom, if ever, lost by people with Alzheimer's disease ?

- (A) Procedural
(B) Semantic
(C) Episodic
(D) Echoic

41. યાદી I સાથે યાદી II જોડો :

યાદી I	યાદી II
(1) સ્કીનર	(i) પ્રેરણમાં ઘટાડો
(2) હલ અને સ્પેન્સ	(ii) હતાશા અને પ્રતિક્રિયાનો સિદ્ધાંત
(3) વોટ્સન અને રેનોર	(iii) પ્રબલનનો અભિક્રમ
(4) એમસેલ અને રસેલ	(iv) શાસ્ત્રીય અભિસંધાન

(A) (1)-(iii), (2)-(i), (3)-(iv), (4)-(ii)
(B) (1)-(i), (2)-(ii), (3)-(iii), (4)-(iv)
(C) (1)-(ii), (2)-(iii), (3)-(i), (4)-(iv)
(D) (1)-(iii), (2)-(ii), (3)-(iv), (4)-(i)

42. કારખાનામાં કર્મચારીઓ તેમના કાર્યોમાં નિપુણ હતા અને ઉત્પાદન તેની ચરમસિમાએ હતું એકાએક એવી અફવા ફેલાઈ કે આર્થિક કાપને કારણે આગામી ચાર દિવસમાં ઉત્પાદન એકમ બંધ કરવાની ફરજ પડશે. ઉત્પાદનનો જથ્થો અને તેની ગુણવત્તા નીચી ઉતરી જાય છે આ અફવા પછી કર્મચારીઓ.....ની બાબતમાં ઉત્સાહિત હતા.

- (A) 'મેટા' જરૂરિયાત
(B) આંતરિક પ્રેરણ
(C) સ્વ આવિષ્કાર
(D) સલામતિ અને સુરક્ષા

43. અલ્ઝાઈમર રોગીઓમાં કયા પ્રકારની લાંબાગાળાની સ્મૃતિ ભાગ્યે જ નાશ પામે છે ?

- (A) પ્રક્રિયાત્મક
(B) ભાષાને લગતી
(C) ઘટનાને લગતી
(D) ધ્વની યુક્ત

44. Perception of figure ground phenomenon is *not* possible if the following is absent :

- (A) Colour
- (B) Brightness
- (C) Extension
- (D) Contour

45. Match the items of List I with List II :

List I

List II

- | | |
|--------------------------|-------------------------------|
| (1) Experimental method | (i) Talks between two persons |
| (2) Survey method | (ii) List of questions |
| (3) Questionnaire method | (iii) Opinion about Lux soap |
| (4) Interview method | (iv) Variation |

- | | | | | |
|-----|-------|-------|-------|------|
| | (1) | (2) | (3) | (4) |
| (A) | (iii) | (iv) | (i) | (ii) |
| (B) | (iv) | (iii) | (ii) | (i) |
| (C) | (iii) | (ii) | (i) | (iv) |
| (D) | (ii) | (i) | (iii) | (iv) |

46. According to Psycho-analytic theory the unconscious mind is a store-house of :

- (A) Super Ego
- (B) Id and Ego
- (C) Id
- (D) Ego

44. આકૃતિ-ભૂમિકાનું પ્રત્યક્ષીકરણ..... ની ગેરહાજરીમાં સંભવ નથી.

- (A) રંગ
- (B) ઉજ્જવળતા
- (C) વિસ્તૃતિકરણ
- (D) સીમારેખા

45. યાદી I ની કલમો સાથે યાદી II ને જોડો :

યાદી I

યાદી II

- | | |
|-----------------------|-------------------------------|
| (1) પ્રાયોગિક પદ્ધતિ | (i) બે વ્યક્તિઓ વચ્ચે વાતચીત |
| (2) સર્વેક્ષણ પદ્ધતિ | (ii) પ્રશ્નોની યાદી |
| (3) પ્રશ્નાવલી પદ્ધતિ | (iii) લક્ષ સાબુ વિશે અભિપ્રાય |
| (4) મુલાકાત પદ્ધતિ | (iv) પરિવર્તનશીલતા |

- | | | | | |
|-----|-------|-------|-------|------|
| | (1) | (2) | (3) | (4) |
| (A) | (iii) | (iv) | (i) | (ii) |
| (B) | (iv) | (iii) | (ii) | (i) |
| (C) | (iii) | (ii) | (i) | (iv) |
| (D) | (ii) | (i) | (iii) | (iv) |

46. મનોવિશ્લેષણ પદ્ધતિ પ્રમાણે અજાગ્રત મન એ.....નું સંગ્રહસ્થાન છે.

- (A) ઉચ્ચ અહમ
- (B) ઈડ અને અહમ
- (C) ઈડ
- (D) અહમ

47. Original Minnesota Multiphasic Personality Inventory (MMPI) consisted of :

- (A) 550 items
- (B) 450 items
- (C) 350 items
- (D) 250 items

48. Reliability of test means :

- (A) Consistency between the test scores
- (B) Any one time consistency
- (C) Consistency between both scores of the same test
- (D) Any one place consistency

49. The Stanford-Binet type tests of intelligence are called :

- (A) Group tests
- (B) Culture free tests
- (C) Culture fair tests
- (D) Individual tests

50. The autonomic functions are primarily contributed by :

- (A) Hypothalamus
- (B) Thalamus
- (C) Cerebellum
- (D) Midbrain

47. મૂળભૂત મીનેસોટા મલ્ટીપલ વ્યક્તિત્વ કસોટી (MMPI) માં છે.

- (A) 550 બાબતો
- (B) 450 બાબતો
- (C) 350 બાબતો
- (D) 250 બાબતો

48. કસોટીની વિશ્વસનીયતા એટલે :

- (A) કસોટીનાં પ્રાપ્તકો વચ્ચે સુસંગતતા
- (B) કોઈ એક સમયે સુસંગતતા
- (C) એક જ કસોટીનાં બંને પ્રાપ્તકોની સુસંગતતા
- (D) કોઈ એક સ્થળે સુસંગતતા

49. સ્ટેન્ડ-ફોર્ડ-બીને પ્રકારની કસોટી (બુદ્ધિ કસોટીઓ) તરીકે ઓળખાય છે :

- (A) જૂથ કસોટીઓ
- (B) સંસ્કૃતિ મુક્ત કસોટીઓ
- (C) સંસ્કૃતિ સાનુકૂળ કસોટીઓ
- (D) વ્યક્તિગત કસોટીઓ

50. સ્વયંસંચાલિત કાર્યો મુખ્યત્વે..... થી પ્રભાવિત થાય છે.

- (A) હાયપોથેલેમસ
- (B) થેલેમસ
- (C) સેરેબેલમ
- (D) મધ્ય મગજ

ROUGH WORK

SEAL