

Signature of Invigilators

Roll No.

--	--	--	--	--

(In figures as in Admit Card)

PSYCHOLOGY

Paper II

Roll No.

(In words)

D—1402

Name of the Areas/Section (if any)

Time Allowed : 75 Minutes]

[Maximum Marks : 100

Instructions for the Candidates

1. Write your Roll Number in the space provided on the top of this page.
2. This paper consists of *fifty (50)* multiple choice type questions. *All* questions are compulsory.
3. Each item has upto four alternative responses marked (A), (B), (C) and (D). The answer should be a capital letter for the selected option. The answer letter 'A' should entirely be contained within the corresponding square.

Correct method Wrong Method or

4. Your responses to the items for this paper are to be indicated on the ICR Answer Sheet under paper II only
5. Read instructions given inside carefully.
6. One sheet is attached at the end of the booklet for rough work.
7. You should return the test booklet to the invigilator at the end of paper and should not carry any paper with you outside the examination hall.

પરીક્ષાર્થીઓ માટે સૂચનાઓ :

૧. આ પૃષ્ઠના ઉપલા ભાગે આપેલી જગ્યામાં તમારી ક્રમાંક સંખ્યા (રોલ નંબર) લખો.
૨. આ પ્રશ્નપત્રમાં ૫૦ (પચાસ) બહુવૈકલ્પિક ઉત્તરોવાળા પ્રશ્નો છે. બધા જ પ્રશ્નોના ઉત્તરો આપવા ફરજિયાત છે.
૩. પ્રત્યેક વિગતના (A), (B), (C) અને (D) એવા ચાર સંભવિત ઉત્તરો આપવામાં આવ્યા છે. તમે સ્વીકારેલા વિકલ્પનો ઉત્તર કેપિટલ (પહેલી એબીસીડી) અક્ષરમાં આપવાનો રહેશે. તમારા ઉત્તર આપેલા ચોરસમાં સરખી રીતે લખવા.

સાચી પદ્ધતિ : ખોટી પદ્ધતિ : ,

૪. આ પ્રશ્નપત્રના ઉત્તરો આઈસીઆરના ઉત્તરપત્રકમાં Paper II ની નીચે લખવાના રહેશે.
૫. અંદર આપેલી સૂચનાઓ ધ્યાનથી વાંચો.
૬. આ ઉત્તરપોથીને અંતે આપેલું પૃષ્ઠ કાચા કામ માટે છે.
૭. પ્રશ્નપત્ર લખાઈ રહે એટલે આ ઉત્તરપોથી તમારા નિરીક્ષકને આપી દેવી. પરીક્ષાખંડની બહાર કોઈપણ પ્રશ્નપત્ર લઈ જવું નહીં.

SEAL

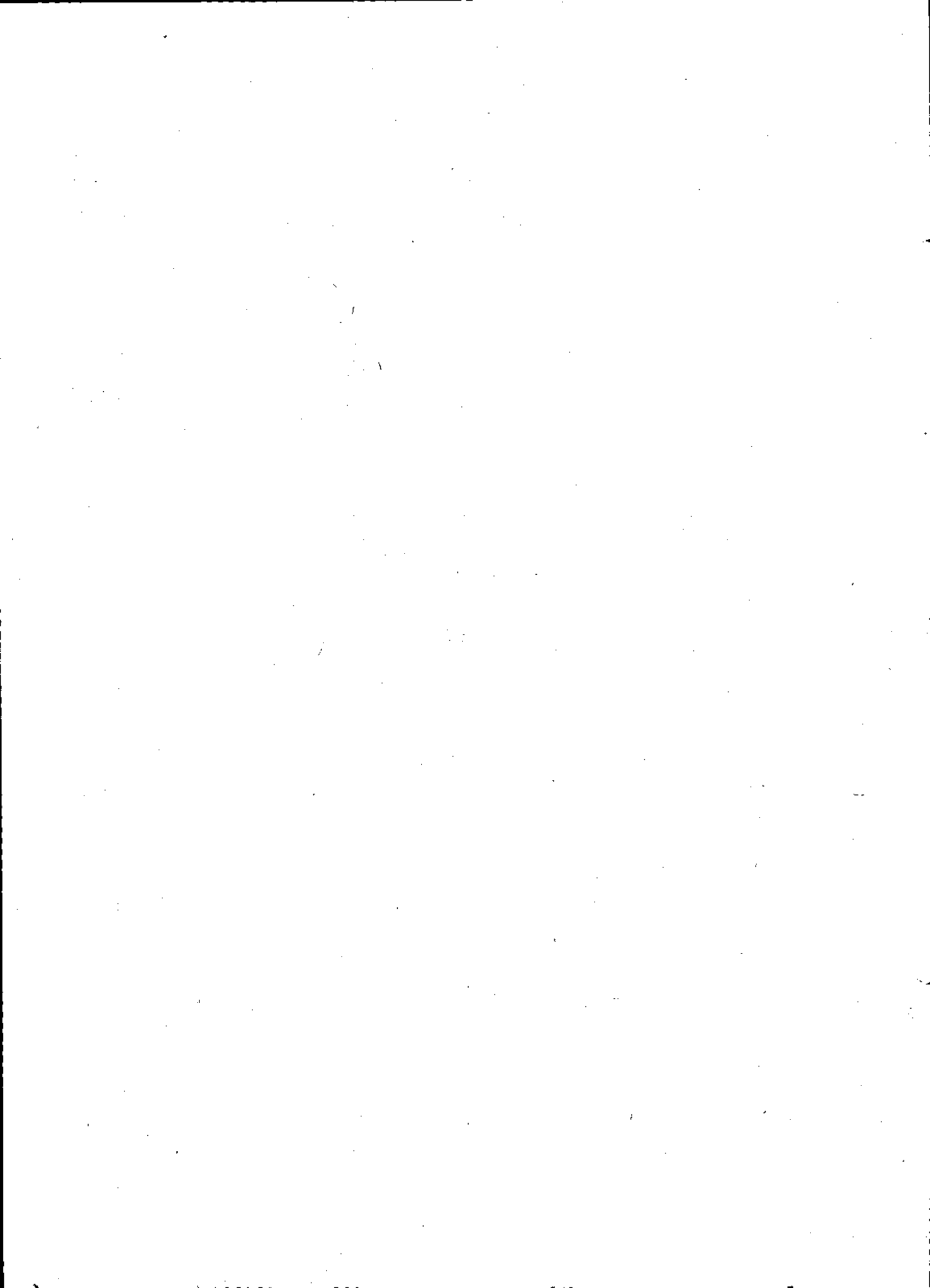

PSYCHOLOGY

મનોવિજ્ઞાન

PAPER—II

પ્રશ્નપત્ર—II

Note :—This paper contains fifty (50) multiple-choice questions. Each question carries two (2) marks. Attempt all the questions.

નોંધ : આ પ્રશ્નપત્રમાં ૫૦ બહુવિધલક્ષી પ્રશ્નો છે. પ્રત્યેક પ્રશ્નના બે (૨) ગુણ છે. બધા પ્રશ્નના ઉત્તર આપો.

1. Professors are absent-minded is a :

- (A) Well-known saying (B) Common phrase
(C) Perceptual defence (D) None of these

પ્રોફેસરો ભૂલકણા હોય છે કે જે :

- (A) જાણીતી કહેવત છે (B) સામાન્ય વચન છે
(C) પ્રત્યક્ષીકૃત બચાવ પ્રયુક્તિ છે (D) આમાંથી એકપણ નહીં

2. Match 'P' with 'Q' and indicate correctly matched series :

- | P | | | Q |
|----------------|-----|-----|-----------------------------------|
| (a) Festinger | | | (1) Need for achievement |
| (b) McClelland | | | (2) Cognitive dissonance |
| (c) Lewin | | | (3) Consistency and inconsistency |
| (d) Heider | | | (4) Field theory |
| (A) a-1 | b-2 | c-3 | d-4 |
| (B) a-2 | b-1 | c-4 | d-3 |
| (C) a-2 | b-1 | c-3 | d-4 |
| (D) a-1 | b-3 | c-2 | d-4 |

'P' અને 'Q' વિભાગને જોડો અને સાચી રીતે જોડેલી શ્રેણી દર્શાવો :

- | P | | | Q |
|-----------------|-----|-----|----------------------------|
| (a) ફેસ્ટિંગર | | | (1) સિદ્ધિની જરૂરિયાત |
| (b) મેક્લેલેન્ડ | | | (2) જ્ઞાનાત્મક વિસંવાદિતતા |
| (c) લેવીન | | | (3) સુસંગતતા-અસુસંગતતા |
| (d) હાઈડર | | | (4) ક્ષેત્ર સિદ્ધાંત |
| (A) a-1 | b-2 | c-3 | d-4 |
| (B) a-2 | b-1 | c-4 | d-3 |
| (C) a-2 | b-1 | c-3 | d-4 |
| (D) a-1 | b-3 | c-2 | d-4 |

3. Ebbinghaus feathered the study of :

- (A) Verbal rate learning (B) Classical conditioning
(C) Instrument learning (D) Trial and Error learning

એર્બિંગહાઉસ નીચેના કયા અભ્યાસમાં અગ્રસ્થાને હતો :

- (A) શબ્દિક દર શિક્ષણ (B) શાસ્ત્રીય અભિસંધાન
(C) સાધનગત અભિસંધાન (D) પ્રયત્ન અને ભૂલનું શિક્ષણ

4. Thinking always involves :

- (A) Imagery (B) Autism
(C) Symbols (D) Insight

વિચારણા પ્રક્રિયામાં હંમેશા સામેલ હોય છે :

- (A) કલ્પના (B) સ્વલીનતા
(C) પ્રતીકો (D) આંતરસૂઝ

5. A variable that shows a high correlation with aggression is :

- (A) Autonomy (B) Activity level
(C) Dependency (D) Nurturance

ગુસ્સા સાથે ઊંચો સહસંબંધ ધરાવતું પરિવત્ય એ :

- (A) સ્વાયત્તતા (B) પ્રવૃત્તિની કક્ષા
(C) અવલંબિતતા (D) માવજત

6. According to Hine intelligence is that which :

- (A) can be defined (B) cannot be defined
(C) does not exist (D) none of these

હાઈનના મતે બુદ્ધિ એ છે કે :

- (A) જેની વ્યાખ્યા આપી શકાય (B) જેની વ્યાખ્યા ન આપી શકાય
(C) જેનું અસ્તિત્વ નથી (D) આમાંથી એકપણ નહીં

7. Match 'P' with 'Q' and indicate correctly matched series :

P				Q
(a) Jung				(1) Unconscious
(b) Adler				(2) Eight stages of life
(c) Eriksson				(3) Individual Psychology
(d) Freud				(4) Collective unconsciousness
(A) a-1	b-2	c-3	d-4	
(B) a-4	b-3	c-1	d-2	
(C) a-4	b-3	c-2	d-1	
(D) a-3	b-4	c-2	d-1	

'P' અને 'Q' વિભાગને જોડો અને સાચી રીતે જોડેલી શ્રેણી દર્શાવો :

P				Q
(a) યુંગ				(1) અચેતન મન
(b) એડલર				(2) જીવનના આઠ તબક્કાઓ
(c) એરીક્સન				(3) વ્યક્તિગત મનોવિજ્ઞાન
(d) ફ્રોઈડ				(4) સામૂહિક અચેતન મન
(A) a-1	b-2	c-3	d-4	
(B) a-4	b-3	c-1	d-2	
(C) a-4	b-3	c-2	d-1	
(D) a-3	b-4	c-2	d-1	

8. A rank correlation :
 (A) is a simple method of correlation than Karl Pearson technique
 (B) is designated by r
 (C) should probably done on a computer
 (D) does not go below zero

રેન્ક સહસંબંધ એટલે :

- (A) કાર્લ-પિયર્સન પ્રયુક્ત કરતાં સરળ સહસંબંધની પદ્ધતિ છે
 (B) તેને "r" વડે ઓળખવામાં આવે છે
 (C) તેને કોમ્પ્યુટર પર ગણી શકાય છે
 (D) તે શૂન્યથી (0) નીચે જતો નથી

9. A psychological test measures :

- (A) Total behaviour (B) Sample behaviour
 (C) Abnormal behaviour (D) None of these

મનોવૈજ્ઞાનિક કસોટી માપન કરે છે કે જે :

- (A) પૂર્ણ વર્તન (B) નિદર્શ વર્તન
 (C) વિકૃત વર્તન (D) આમાંથી કોઈપણ નહીં

10. Match 'P' with 'Q' and indicate correctly matched series :

- | P | | | | Q |
|------------------------|--|--|--|--|
| (a) James-Lange theory | | | | (1) Assigned the central role in emotion to the thalamus |
| (b) Cannon-Bard | | | | (2) We are afraid because we ran |
| (c) Schachfer | | | | (3) Behaviourism |
| (d) Watson | | | | (4) Cognitive physiological theory of emotion |

- | | | | | |
|-----|-----|-----|-----|-----|
| (A) | a-2 | b-1 | c-4 | d-3 |
| (B) | a-2 | b-1 | c-3 | d-4 |
| (C) | a-1 | b-2 | c-3 | d-4 |
| (D) | a-1 | b-3 | c-2 | d-4 |

'P' અને 'Q' વિભાગને જોડો અને સાચી રીતે જોડેલી શ્રેણી દર્શાવો :

- | P | | | | Q |
|----------------------------|--|--|--|---|
| (a) જેમ્સ-લેન્ગનો સિદ્ધાંત | | | | (1) આવેગમાં થેલેમસની મુખ્ય ભૂમિકા |
| (b) કેનન-બાર્ડ | | | | (2) આપણે નાસી જઈએ છીએ એટલે આપણને ડર લાગે છે |
| (c) સચકર | | | | (3) વર્તનવાદ |
| (d) વોટસન | | | | (4) આવેગનો જ્ઞાનાત્મક શારીરિક સિદ્ધાંત |

- | | | | | |
|-----|-----|-----|-----|-----|
| (A) | a-2 | b-1 | c-4 | d-3 |
| (B) | a-2 | b-1 | c-3 | d-4 |
| (C) | a-1 | b-2 | c-3 | d-4 |
| (D) | a-1 | b-3 | c-2 | d-4 |

11. Ability to distinguish an object from its general background is basic to :

- (A) Some form perception (B) All form perception
(C) Only linear perception (D) None of these

સામાન્ય ભૂમિકામાંથી પદાર્થને જુદું પાડવાની મુખ્ય આવડત એ :

- (A) થોડું પ્રત્યક્ષીકરણનું સ્વરૂપ (B) સમગ્ર પ્રત્યક્ષીકરણનું સ્વરૂપ
(C) માત્ર રેખાકીય પ્રત્યક્ષીકરણ (D) આમાંથી કોઈપણ નહીં

12.is associated with learning by trial and error.

- (A) Thorndike (B) Thurstone
(C) Freud (D) Hull

.....એ પ્રયત્ન અને ભૂલના સિદ્ધાંત સાથે સંકળાયેલ છે :

- (A) થોર્નડાઈક (B) થર્સ્ટન
(C) ફ્રોઈડ (D) હલ

13. The information processing model is proposed by :

- (A) Terman and Simon
(B) Watson and Atkinson J
(C) Richard Atkinson and Richard Shiffrin
(D) Tulving and Osler

માહિતી પ્રક્રિયાનું મોડેલ નીચેનામાંથી કોણે સૂચવ્યું છે :

- (A) ટર્મન અને સાયમન
(B) વોટસન અને એટકીન્સન જે.
(C) રીચાર્ડ એટકીન્સન અને રીચાર્ડ શેફરીન
(D) ટાલ્વીંગ અને ઓસલર

14. Autism is an extension of :

- (A) Animism (B) Ego-centrism
(C) Accommodation (D) None of these

સ્વલીનતાનું વિસ્તરણ એ :

- (A) જડાત્મવાદ (B) અહમ કેન્દ્રિત
(C) સમાવેશન (D) આમાંથી કોઈપણ નહીં

15. Unconscious motives express themselves in a :
- (A) Dreams (B) Slips of speech
(C) Symptoms of neurotic (D) All of these
- અચેતન પ્રેરણાઓ તેઓની જાતે જ અભિવ્યક્ત કરે છે :
- (A) સ્વપ્નો (B) ભાષાકીય ભૂતિઓ
(C) સૌમ્ય વિકૃત લક્ષણો (D) આમાંના બધાં જ
16. Abstractness lies at the heart of Intelligence :
- (A) Hine (B) Wechsler
(C) Spearman (D) Stoddard
- બુદ્ધિનું હાર્દ અમૂર્તતાની સાથે સંકળાયેલું છે :
- (A) હાર્દન (B) વેક્સલર
(C) સ્પિયરમેન (D) સ્ટોડાર્ડ
17. Personality is greatly influenced by :
- (A) Social interaction (B) Speech
(C) Characteristic (D) None of these
- વ્યક્તિત્વ મુખ્યત્વે નીચેનાથી પ્રભાવિત થાય છે :
- (A) સામાજિક આંતરક્રિયાઓ (B) ભાષા
(C) લક્ષણો (D) આમાંથી એકપણ નહીં
18. The easiest measure of variation to compute is the :
- (A) Range (B) Mean deviation
(C) Standard deviation (D) Critical ratio
- વિચલનની ગણતરી માટેનું સૌથી સહેલું માપ છે :
- (A) વિસ્તાર/પ્રસાર (B) સરેરાશ વિચલન
(C) પ્રમાણ વિચલન (D) ક્રીટિકલ ગુણોત્તર
19. To study communalisms which method is needed ?
- (A) Interest Inventory
(B) Attitude Scale
(C) Personality Inventory
(D) None of the above
- જાતિવાદના અભ્યાસ માટે કઈ પદ્ધતિની જરૂરિયાત છે :
- (A) રસ સંશોધનિકા (અભિરૂચિ સંશોધનિકા)
(B) મનોવલણ તુલા
(C) વ્યક્તિત્વ સંશોધનિકા
(D) ઉપરમાંથી કોઈપણ નહીં

20. Food intake is regulated by :

- (A) Thalamus (B) Hypothalamus
(C) Cerebrum (D) None of these

ખાદ્યના ખોરાકનું સંચાલન કોના વડે થાય છે :

- (A) થેલેમસ (B) હાઇપોથેલેમસ
(C) મગજનો મુખ્ય ભાગ (D) આમાંથી કોઈપણ નહીં

21. Perceptual constancy refer to :

- (A) The stability in sensory inputs
(B) The stability of our perceptual world
(C) The change in the relationship of an object to its background
(D) None of these

પ્રત્યક્ષીકરણ સાતત્ય એટલે :

- (A) સંવેદન માહિતીની સ્થિરતા
(B) આપણા પ્રત્યક્ષીકૃત જગતની સ્થિરતા
(C) વસ્તુ અને તેની ભૂમિકાના સંબંધમાં ફેરફાર
(D) ઉપરમાંથી કોઈપણ નહીં

22. Skinner's Box is used for :

- (A) Motor learning (B) Verbal learning
(C) Problem solving (D) Incidental learning

સ્કીનર-પેટીનો ઉપયોગ શાને માટે થાય છે :

- (A) કૌશલ્ય શિક્ષણ (B) શાબ્દિક શિક્ષણ
(C) સમસ્યા-ઉકેલ (D) આકસ્મિક શિક્ષણ

23. Factors involved in efficient skill learning are :

- (A) Knowledge of result (B) Distribution of practice
(C) Transfer of training (D) All of these

અસરકારક કૌશલ્ય શિક્ષણમાં કયા ઘટકો સમાવેલા છે :

- (A) પરિણામનું જ્ઞાન (B) મહાવરાની વહેંચણી
(C) શિક્ષણ સંક્રમણ (D) આમાંના બધા છે

24. From the ages of 2 to 4 the child's speech is :

- (A) Intuitive (B) Preconceptual
(C) Ego-centric (D) Concrete

બેથી ચાર વર્ષના બાળકની બોલી કેવી હોય છે :

- (A) આંતર સ્ફૂર્ણાત્મક (B) પૂર્વ ખ્યાલાત્મક
(C) અહમ કેન્દ્રિત (D) નક્કર

25. McClelland's measurement of achievement motivation uses :

- (A) Anagram solution (B) The galvanic skin response
(C) Utility of feeling (D) Fantasy of production

મેક્લેલેન્ડના સિદ્ધિ-પ્રેરણાના માપનમાં ઉપયોગ થાય છે :

- (A) એનાગ્રામ ઉકેલ (B) ત્વચાકીય પ્રતિક્રિયા
(C) લાગણીનો ઉપયોગ (D) કલ્પનાઓનું ઉત્પાદન

26. Thurstone's primary factors include number factor, verbal factor and :

- (A) Space factor (B) Word fluency factor
(C) Reasoning factor (D) All these factors

થર્સ્ટોનના પ્રાથમિક ઘટકોમાં અંક ઘટક, શાબ્દિક ઘટક અને ઘટકોનો સમાવેશ થાય છે :

- (A) અવકાશ ઘટક (B) શાબ્દિક પ્રવાહિતતા ઘટક
(C) તાર્કિક ઘટક (D) આ બધાં જ ઘટકો

27. Which of the following is associated with the id ?

- (A) Pleasure principle (B) Reality principle
(C) Both (A) and (B) (D) None of these

નીચેનામાંથી કયો સિદ્ધાંત ઈડ ની સાથે સહસંબંધિત છે :

- (A) સુખનો સિદ્ધાંત (B) વાસ્તવિકતાનો સિદ્ધાંત
(C) બંને (A) અને (B) (D) આમાંથી કોઈપણ નહીં

28. The accuracy of statistical inferences depends upon :

- (A) Critical ratio (B) The size of sample
(C) The sample standard error (D) The standard deviation

આંકડાશાસ્ત્રીય અનુમાનોની ચોકક્સતા આધારિત છે :

- (A) ક્રાંતિક ગુણોત્તર (B) નમૂનાનું કદ
(C) નમૂનાની પ્રમાણિત ભૂલ (D) પ્રમાણ વિચલન

29. Interest pattern measured by a standardized test is called :

- (A) Manifested interest (B) Investigated interest
(C) Expressed interest (D) None of these

પ્રમાણિત કસોટીથી અભિરૂચિ ભાતનું માપન થાય છે તેને કહે છે :

- (A) પ્રદર્શિત અભિરૂચિ (B) સંશોધિત અભિરૂચિ
(C) અભિવ્યક્ત અભિરૂચિ (D) આમાંથી કોઈપણ નહીં

30. Basic unit of nervous system is :

- (A) Neuron (B) Glands
(C) Cell (D) None of these

મજજાતંત્ર પદ્ધતિનું મુખ્ય એકમ છે :

- (A) ચેતાતંતુ (B) ગ્રંથિઓ
(C) કોષ (D) આમાંથી કોઈપણ નહીં

31. Physically attractive persons are perceived as :

- (A) Assertive (B) Soft spoken
(C) Clever (D) Socially desirable

શારીરિક આકર્ષણવાળી વ્યક્તિઓનું પ્રત્યક્ષીકરણ એ છે :

- (A) આગ્રાહી (B) મૃદુ ભાષી
(C) હોશિયાર (D) સામાજિક સ્વીકૃત

32. Salivation to the bell in the classical conditioning is :

- (A) UCS (B) CS
(C) UCR (D) None of these

શાસ્ત્રીય અભિસંધાનમાં ઘંટડીના અવાજથી લાળ ઝરણની પ્રક્રિયા :

- (A) UCS (B) CS
(C) UCR (D) આમાંથી કોઈપણ નહીં

33. The better recall at the end of the list is known as :

- (A) Primary effects (B) After effects
(C) Decays effects (D) Recency effects

શિક્ષણની યાદીના અંતમાં સારું પુનરાવહન થાય છે તેને કહેવાય છે :

- (A) પ્રાથમિક અસરો (B) પશ્ચાત અસરો
(C) ભૂલાયેલી અસરો (D) તાજેતરની અસરો

34. According to J. S. Bruner, gestures are :

- (A) Symbolic Representation
- (B) Iconic Representation
- (C) Enactive Representation
- (D) Paradoxical Mode

જે.એસ. બ્રુનરના મતે ચેષ્ટાઓ છે :

- (A) પ્રતીકાત્મક અભિવ્યક્તિ
- (B) આઈકોનિક અભિવ્યક્તિ (પ્રતીકાયુક્ત અભિવ્યક્તિ)
- (C) નિષ્ક્રીય અભિવ્યક્તિ
- (D) વિરોધાભાષી મોડ

35. A motivated behaviour is directed towards :

- (A) Situation
- (B) Object
- (C) Goal
- (D) Group

પ્રેરણાત્મક વર્તનના તરફ દોરવાયેલું હોય છે :

- (A) પરિસ્થિતિ
- (B) પદાર્થ
- (C) ધ્યેય
- (D) જૂથ

36. Match 'P' with 'Q' and indicate correctly matched series :

- | P | | Q | |
|---------------|--|---|--|
| (a) Thurstone | | (1) Mental Age | |
| (b) Binet | | (2) G-Factor theory | |
| (c) Spearman | | (3) Prominent Process Oriented theorist | |
| (d) Piaget J. | | (4) Primary mental ability | |

- | | | | | |
|-----|-----|-----|-----|-----|
| (A) | a-2 | b-4 | c-3 | d-1 |
| (B) | a-1 | b-4 | c-3 | d-2 |
| (C) | a-4 | b-1 | c-3 | d-2 |
| (D) | a-4 | b-1 | c-2 | d-3 |

'P' અને 'Q' વિભાગને જોડો અને સાચી રીતે જોડેલી શ્રેણી દર્શાવો :

- | P | | Q | |
|---------------|--|---|--|
| (a) થર્સ્ટન | | (1) માનસિક વય | |
| (b) બીને | | (2) જી ઘટક સિદ્ધાંત | |
| (c) સ્પિયરમેન | | (3) મુખ્ય આગળ પડતો પ્રક્રિયાલક્ષી સિદ્ધાંતકર્તા | |
| (d) પીઆગે જે. | | (4) પ્રાથમિક માનસિક શક્તિ | |
-
- | | | | | |
|-----|-----|-----|-----|-----|
| (A) | a-2 | b-4 | c-3 | d-1 |
| (B) | a-1 | b-4 | c-3 | d-2 |
| (C) | a-4 | b-1 | c-3 | d-2 |
| (D) | a-4 | b-1 | c-2 | d-3 |

37. The ego is identified as :

- (A) Reality principle (B) Pleasure principle
(C) Problem-solving (D) None of these

અહમ ઓળખાય છે :

- (A) વાસ્તવિકતા સિદ્ધાંત (B) સુખનો સિદ્ધાંત
(C) સમસ્યા ઉકેલ (D) આમાંથી કોઈપણ નહીં

38. Which formula is used to calculate the mode ?

- (A) $M_o = 2 (M_{dn}) - 1 (M)$ (B) $M_o = 3 (M_{dn}) - 2 (M)$
(C) $M_o = 2 (M_{dn}) - 3 (M)$ (D) $M_o = 2 (M) - 1 (M_{dn})$

બહુલકની ગણતરી કરવા માટે કયાં સૂત્રનો ઉપયોગ થાય છે ?

- (A) બહુલક = 2 (મધ્યસ્થ) - 1 (મધ્યક) (B) બહુલક = 3 (મધ્યસ્થ) - 2 (મધ્યક)
(C) બહુલક = 2 (મધ્યસ્થ) - 3 (મધ્યક) (D) બહુલક = 2 (મધ્યક) - 1 (મધ્યસ્થ)

39. Indian adaptation of TAT is done by :

- (A) Udai Pareekh (B) Uma Chaudhari
(C) Malin (D) None of these

TAT નું ભારતીય રૂપાંતર કોના દ્વારા થયું છે :

- (A) ઉદય પરીખ (B) ઉમા ચૌધરી
(C) માલીન (D) આમાંથી કોઈપણ નહીં

40. Brain and spinal cord comprise a system called :

- (A) Autonomic Nervous System (B) Central Nervous System
(C) Peripheral Nervous System (D) Sympathetic Nervous System

મગજ અને કરોડરજજુ દ્વારા રચતાં તંત્રને ઓળખીએ છીએ :

- (A) સ્વયં સંચાલિત મજજાતંત્ર (B) કેન્દ્રવર્તી મજજાતંત્ર
(C) પરિધવર્તી મજજાતંત્ર (D) સહાનુકંપી મજજાતંત્ર

41. Select the important cognitive process in social perception :

- (A) Individualism (B) Categorization
(C) Closer (D) Assumptions

સામાજિક પ્રત્યક્ષીકરણમાં અગત્યની જ્ઞાનાત્મક પ્રક્રિયા પસંદ કરો :

- (A) વ્યક્તિવાદી (B) વર્ગીકરણ
(C) સમીપતા (D) ધારણાઓ

42. Nonsense syllabus devised by :

- (A) Thorndike (B) Ebbinghaus
(C) Pavlov (D) Skinner

અર્થહીન પદોની શોધ કરનાર :

- (A) થોર્નડાઈક (B) એબિંગહાઉસ
(C) પાવલોવ (D) સ્કીનર

43. Scientific study of learning is.....old.

- (A) 110 years (B) 100 years
(C) 90 years (D) 80 years

શિક્ષણનો વૈજ્ઞાનિક અભ્યાસ કેટલા વર્ષ જૂનો છે :

- (A) 110 વર્ષ (B) 100 વર્ષ
(C) 90 વર્ષ (D) 80 વર્ષ

44. Who said, "We think with our whole body" ?

- (A) Watson (1914) (B) Osgood (1953)
(C) Jacobson (1932) (D) Max (1973)

“આપણે આપણાં આખા શરીરથી વિચારણા કરીએ છીએ ? એમ કોણે કહ્યું ?

- (A) વોટ્સન (1914) (B) ઓસગુડ (1953)
(C) જેકોબ્સન (1932) (D) મેક્સ (1973)

45. An instinct is :

- (A) Non-biological force (B) An innate biological force
(C) A psycho-social force (D) None of these

મૂળવૃત્તિ એ :

- (A) અજૈવિક તાકાત (B) જન્મજાત જૈવિક તાકાત
(C) મનો-સામાજિક તાકાત (D) ઉપરમાંથી કોઈપણ નહીં

46. Alfred Binet's intelligence test was standardized in America as the Stanford-Binet by :

- (A) Wechsler (B) Spearman
(C) Terman (D) Thurstone

આલ્ફ્રેડ-બીનેની બુદ્ધિ કસોટી અમેરિકામાં સ્ટેન્ફોર્ડ-બીને તરીકે કોણે પ્રમાણિત કરી હતી :

- (A) વેક્સલર (B) સ્પિયરમેન
(C) ટર્મન (D) થર્સ્ટન

47. The energy of the motive is :

- (A) Id (B) Ego
(C) Super-ego (D) Libido

પ્રેરણાની ઊર્જા શક્તિ એટલે :

- (A) ઈડ (B) ઈગો
(C) સુપર-ઈગો (D) લીબિડો

48. Which of the following *cannot* be considered a quality of good hypothesis ?

- (A) Clarity (B) Modifiability
(C) Plausibility (D) Verifiability

સારી ગુણવત્તાયુક્ત ઉત્કલ્પના માટે નીચેનામાંથી કઈ બાબતને ધ્યાનમાં ન લઈ શકાય ?

- (A) સ્પષ્ટતા (B) સુધારણાત્મકતા
(C) સત્યભાષિતા (D) ચકાસણી યુક્તતા

49.is the term used for I.Q. found out by using Wechsler test.

- (A) Constant IQ
(B) Deviation IQ
(C) Standard IQ
(D) Emotional IQ

.....પરિભાષાને વેક્સલર કસોટીના ઉપયોગ દ્વારા શોધાયેલ આઈ. ક્યુ.ને ઓળખવામાં આવે છે :

- (A) સતત (આઈ. ક્યુ.) બુદ્ધિ માનાંક
(B) વિચલન બુદ્ધિ માનાંક
(C) પ્રમાણિત બુદ્ધિ માનાંક
(D) આવેગકીય બુદ્ધિ માનાંક

50. Which of the following structure keeps the balance of the body ?

- (A) Thalamus (B) Hypothalamus
(C) Cerebrum (D) Cerebellum

નીચેનામાંથી કયું તંત્ર શરીરને સ્થિર રાખે છે ?

- (A) થેલેમસ (B) હાઈપોથેલેમસ
(C) મોટું મગજ (D) નાનું મગજ

ROUGH WORK

ROUGH WORK

SEAL